

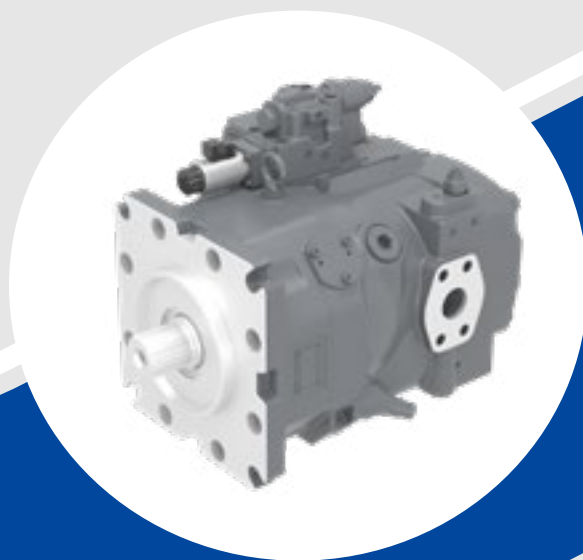

In/line

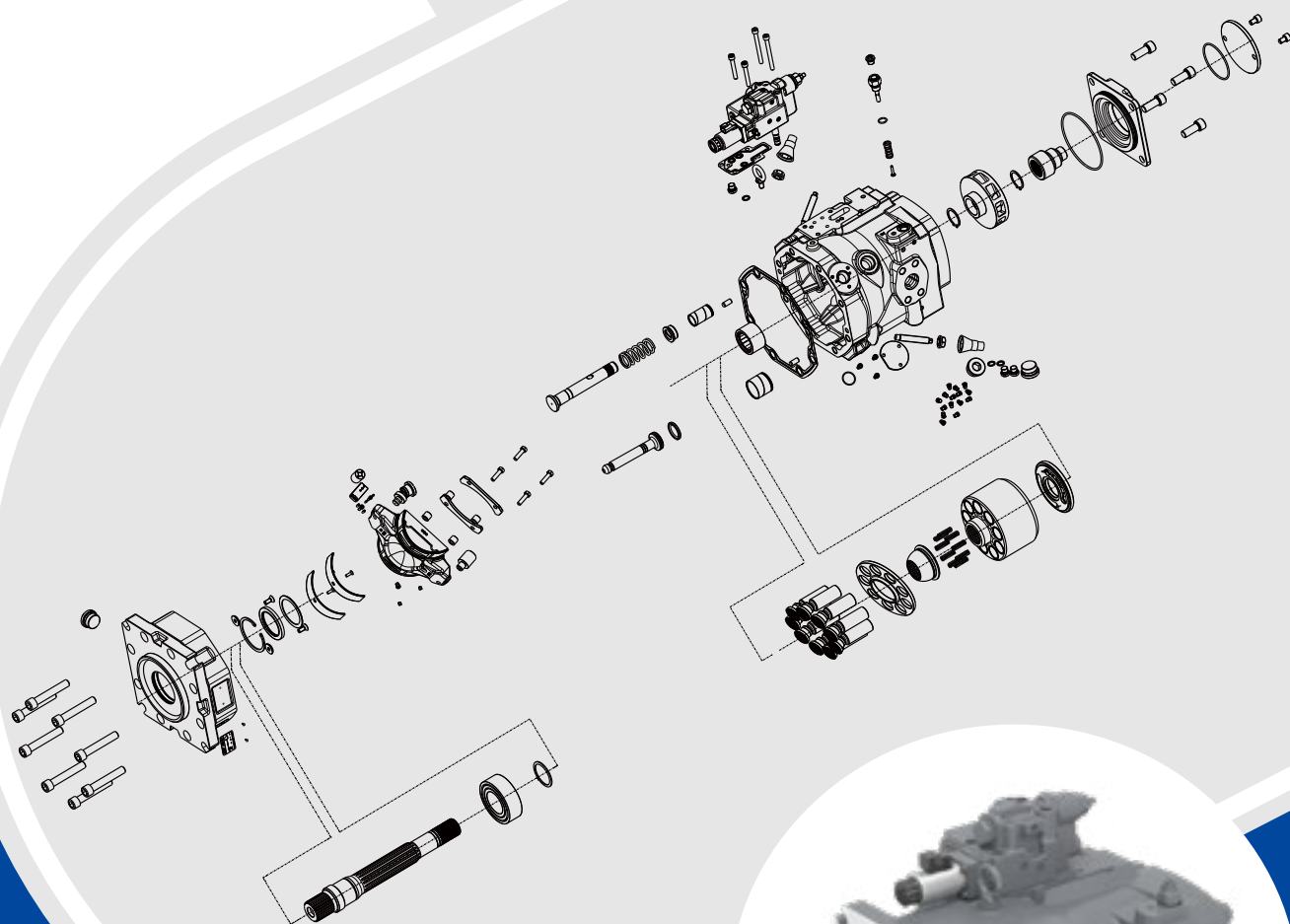

产品零部件手册

V32G 系列

斜盘式轴向柱塞开式泵

V32G 系列

1. 基本介绍	02
2. 功能说明	02
3. 产品部件	03
3.1 V32G-065*	-
3.2 V32G-110*	-
3.3 V32G-145*	-
3.3.1 V32G-145*	-
3.3.2 V32GL-145*	-
3.4 V32G-160*	-
3.4.1 V32G-160*	-
3.4.2 V32GL-160*	-
3.5 V32G-205	03
3.5.1 V32G-205*	-
3.5.2 V32GL-205	03
3.6 V32G-280*	-
3.7 V32G-300*	-
3.8 控制阀	25

注意：“*”表示正在制作中。

1 基本介绍

该手册列出了 V32G 全系列斜盘式轴向柱塞泵的零部件相关信息，其主要目的是更好的服务于客户，使客户能够快速的确定的位置并能找到恒立原厂配件。

如果您需要更详细的零件信息，请咨询茵莱液压

www.inlinehydraulik.com

www.henglihydraulics.com

或与相关销售工程师协商。

1 功能说明

- 根据泵上附带的铭牌信息，可以确定该泵的基本配置，如：V32GL200RD1FV0/LRDRE1-E2-Q015
具体信息请对照茵莱样本选型查找对应零件。
- 通过铭牌信息，您可以在本手册中快速找到主轴、壳体、轴承等零部件物料号等信息。

3 V32G205 产品部件

3.5 V32G205



V32G-205

3 V32G 产品部件

3.5.2 V32GL205

· 以 LRDRE1 为例

V32GL205 整体部件

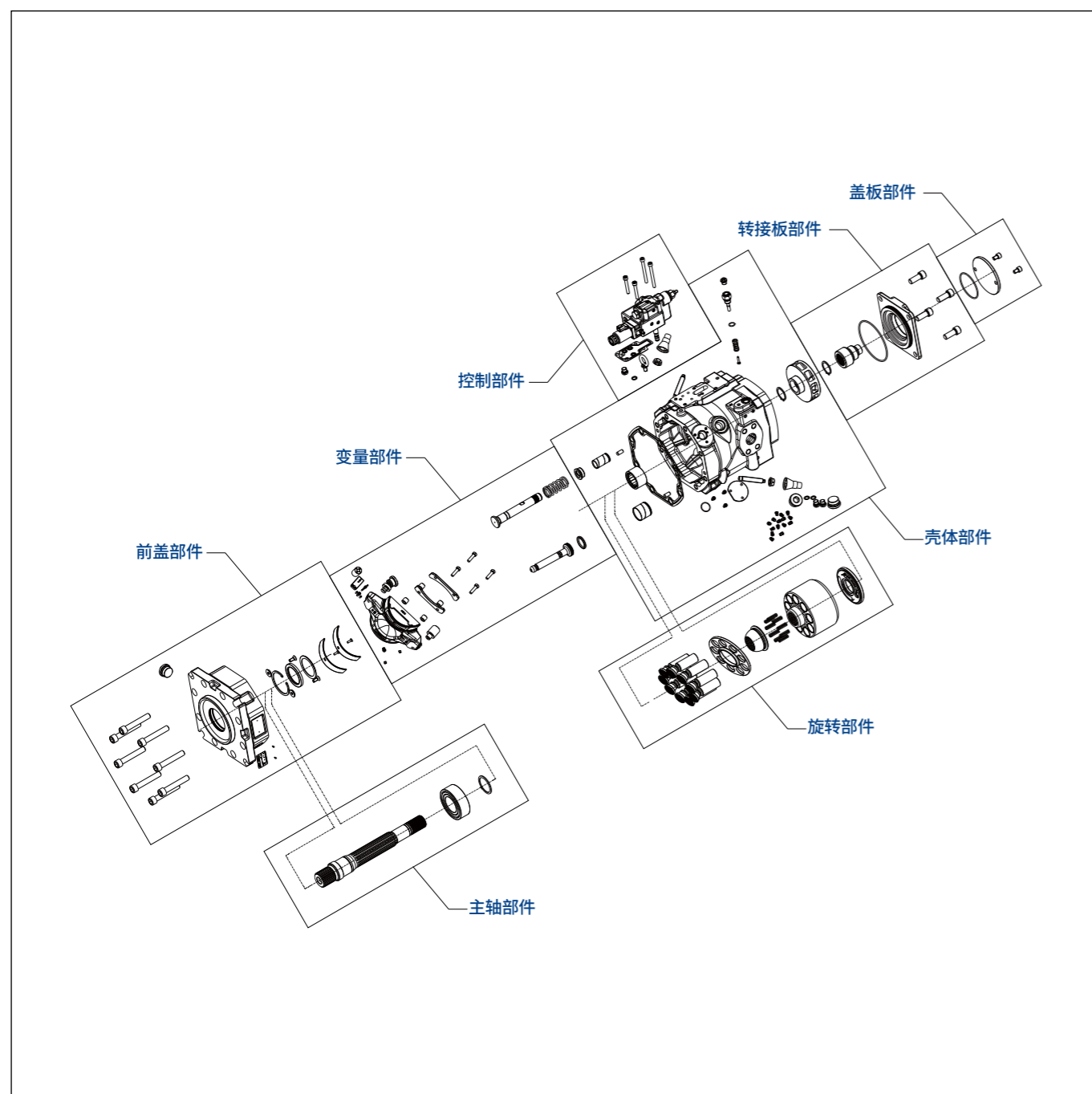

3.5.2 V32GL205

V32GL205 部件目录

3.5.2.1 通用密封件和安装螺钉	
密封件选型代码 V/N	06-07
3.5.2.2 主轴部件	
主轴选型代码 S6/S7/S8/D1/K3	08-09
3.5.2.3 前盖部件	
密封件选型代码 V/N	10-11
3.5.2.4 壳体部件	
角度指示部件的盖板选型代码 0/1/2/3/4/5	12-13
3.5.2.5 角度传感器部件 (选配)	
角度传感器部件 (选配)	14-15
3.5.2.6 变量部件	
斜盘部件: 角度指示器部件选型代码 0/1/2/3/4/5	16-17
活塞部件	18
3.5.2.7 旋转部件	
旋转部件	19
3.5.2.8 转接板部件	
通轴驱动选型代码 A1/B1/B2/C1/C2/D1/D3/E1/E2	20-21
3.5.2.9 盖板部件	
通轴驱动选型代码 0/A1/B1/B2/C1/C2/D1/D3/E1/E2	22-23
3.8 控制模块部件	
控制模块选型代码 L1S0	26-27
控制模块选型代码 DRS0	28-29
控制模块选型代码 LRDS	30-32
控制模块选型代码 LRDG	33-35
控制模块选型代码 LRDRE1	36-38
控制模块选型代码 LRDGE1	37-41

3.5.2.1 V32GL205 通用密封件和安装螺钉

·订货代码: 密封件设计选型 V/N; 螺钉不涉及选型代码

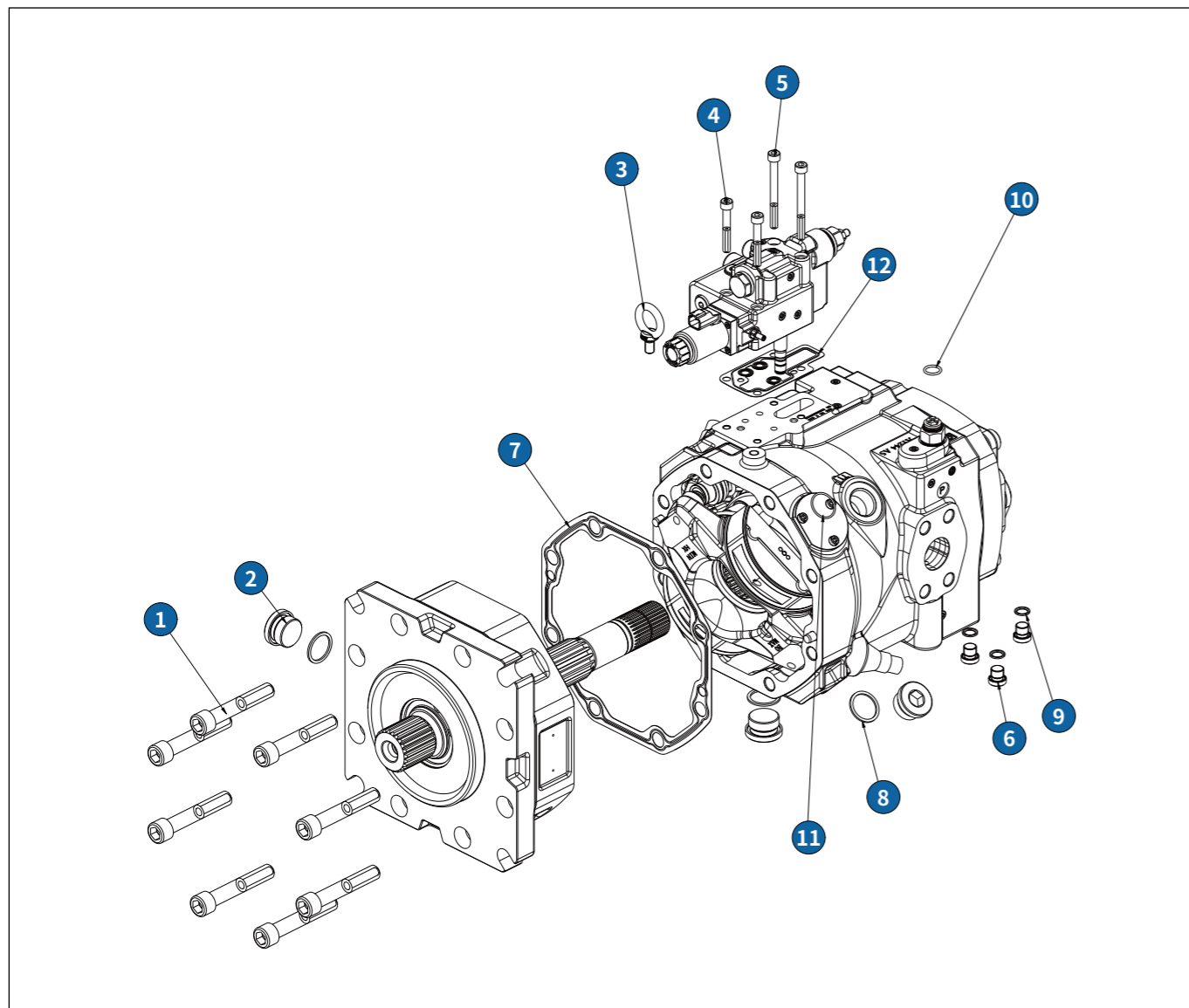

3.5.2.1 V32GL205 通用密封件和安装螺钉

订货代码: V/N

序号	零件名称	规格型号	物料编码	所需数量	图号
1	内六角圆柱头螺钉	M16*95	210000294060	8	JIS B 1176
2	内六角螺塞 (含常温密封)	M33*2	210000294486	3	ISO 9974-4
3	吊环螺钉	M10	210000292414	1	JIS B 1168
4	内六角圆柱头螺钉	M8*55	210000292381	2	JIS B 1176
5	内六角圆柱头螺钉 (非电比例排量)	M8*65	210000293305	2	DIN 912
	内六角圆柱头螺钉 (含电比例排量)	M8*85	210000293309	2	JIS B 1176
6	螺堵	M14*1.5	210000294369	3	HLPV140I-020002
7	密封垫片	V32G200-0410SHM	210000779691	1	V32G200-0410SHM
8	ED 密封圈 (低温)	φ29.7*φ35.7*2	110000067539	3	YG-20-06-020-001-A
9	ED 密封圈	φ11.6*φ16.5*1.5	110000038632	3	YG-20-06-020-001-A
10	O 形圈 (常温)	φ15.3*2.2	110000001204	1	OR2201530
	O 形圈 (低温)	φ15.3*2.2	110000059385	1	OR2201530-N8
11	O 形圈 (常温)	φ26.7*1.78	210000531209	1	2-023
	O 形圈 (低温)	φ26.7*1.78	110000111486	1	OR2-023-N6
12	密封垫片	V30G205-070032	210000464529	1	V30G205-070032

3.5.2.2 V32GL205 主轴部件

·订货代码 D1/S6/S7/S8: 花键轴 / ·订货代码 K3: 平键轴

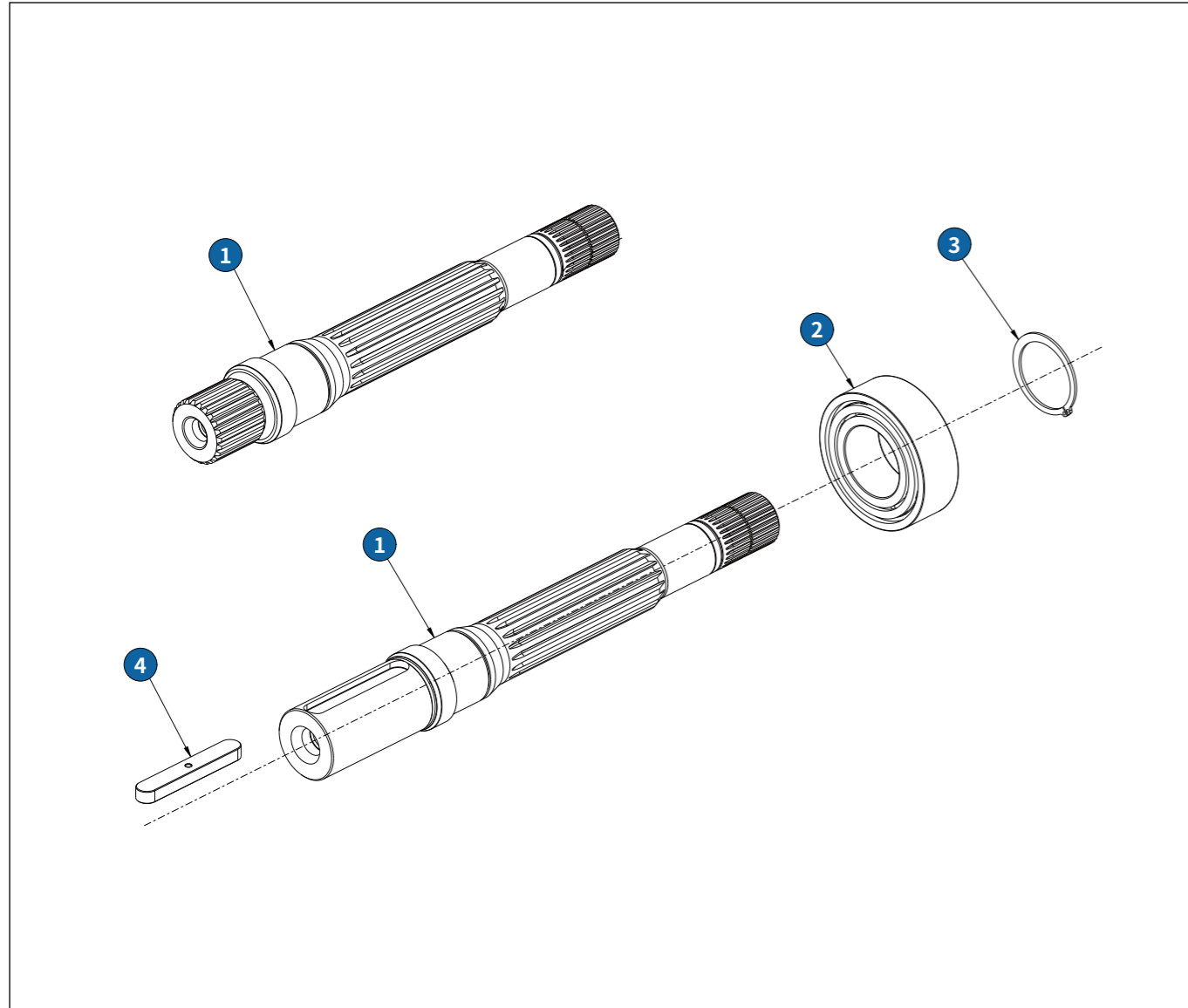

3.5.2.2 V32GL205 主轴部件

订货代码: D1/S6/S7/S8/K3

序号	零件名称	规格型号	物料编码	所需数量	图号
1	D1: 主轴	V32G200-0110DSF-D50	210000779700	1	V32G200-0110DSF-D50
	S6: 主轴 *	V32G200-0110DSF-A13	210000923443	1	V32G200-0110DSF-A13
	S7: 主轴 *	V32G205-0110DSF-A15	210001079983	1	V32G205-0110DSF-A15
	S8: 主轴 *	V32G205-0110DSF-A27	210001055916	1	V32G205-0110DSF-A27
	K3: 主轴	V32G200-0110DSF-K55	210000884576	1	V32G200-0110DSF-K55
2	圆柱滚子轴承	Φ55*φ106*35	210000353217	1	CU5190
3	C 形轴用偏心弹性挡圈	CE-EX 55	210000294438	1	JIS B 2804
4	平键	V30G205D-011002	210000378663	1	V30G205D-011002

i "*" 表示非常规选项; 平键: 主轴类型为平键轴 K3 时才会使用。

3.5.2.3 V32GL205 前盖部件

·密封件订货代码 V: 常温 / ·订货代码 N: 低温

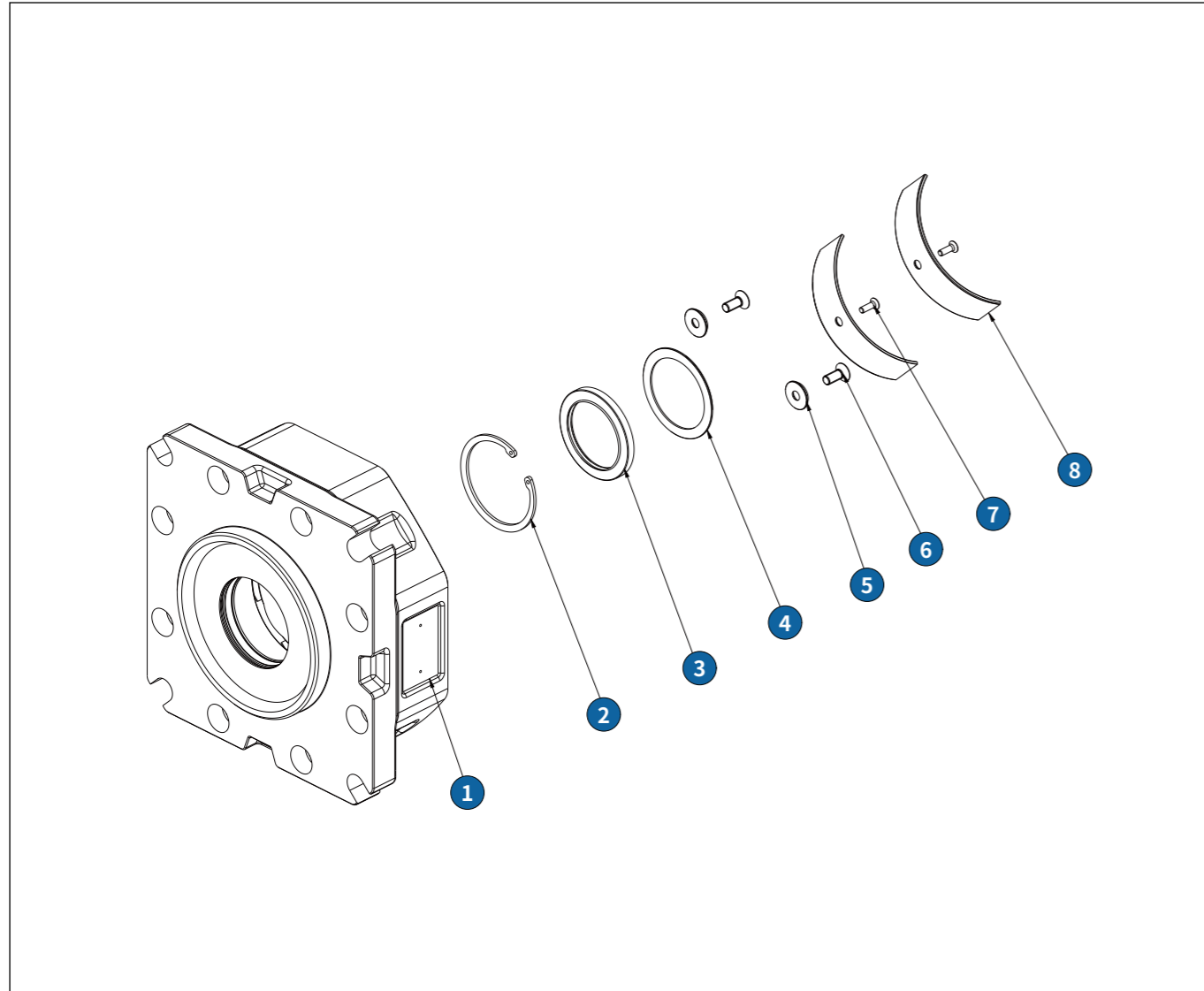

3.5.2.3 V32GL205 前盖部件

订货代码: V/N

序号	零件名称	规格型号	物料编码	所需数量	图号
1	前盖	V32G200-0510FFG	210000779699	1	V32G200-0510FFG
2	孔用弹性挡圈	φ80	210000293347	1	DIN 472
3	V: 骨架油封	TCVφ60*φ80*7	110000070080	1	YY-22-11-010-042-A
	N: 油封	60*80*7	210000458091	1	BABSL 60*80*7
4	垫片	φ80*φ63*1.5	210000301976	1	V30G205-010004
5	轴承压块	V30G280-010004	210000302102	2	V30G280-010004
6	内六角沉头螺钉	M8*20	210000294472	2	DIN 7991
7	内六角沉头螺钉	M5*16	210000864245	2	DIN 7991
8	轴瓦	V32G200-0510CSL-03	210000969404	2	V32G200-0510CSL-03

3.5.2.4 V32GL205 壳体部件

·订货代码：角度指示部件的盖板选型代码 0/1/2/3/4/5

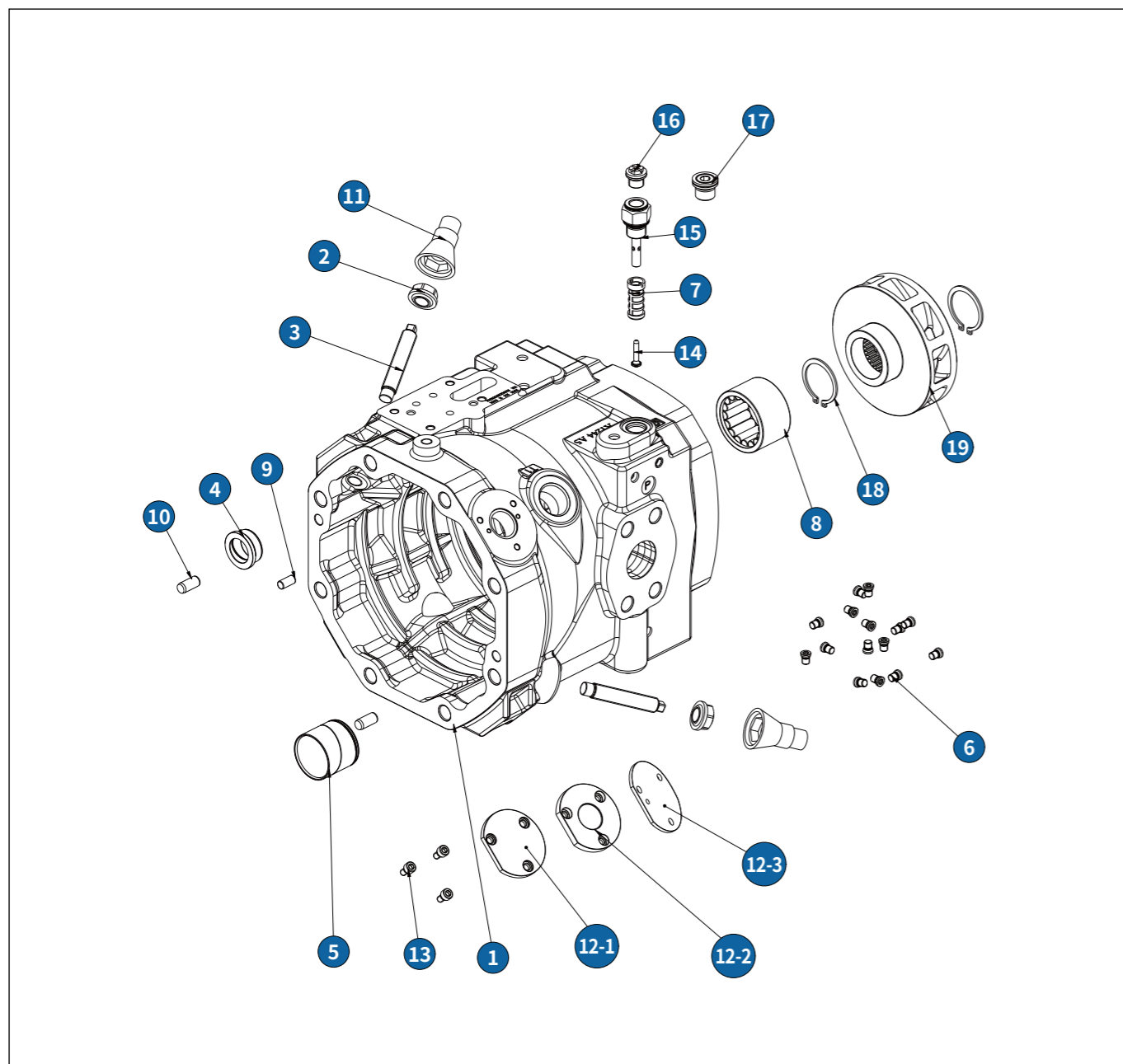

3.5.2.4 V32GL205 壳体部件

订货代码：0/1/2/3/4/5

序号	零件名称	规格型号	物料编码	所需数量	图号
1	壳体衬套部件	V32G200-0510FFG	210000779464	1	V32G200-0410000
2	密封锁紧螺母	φ80	210000292413	2	5320144230
3	限位螺钉	TCVφ60*φ80*7	210000779715	2	V32G200-0410LTS
4	弹簧座	弹簧座	210000779716	1	V32G200-0320SPS
5	衬套	φ80*φ63*1.5	210000779689	1	V32G200-0410BSH-02
6	螺堵	V30G280-010004	210000292750	13	V30G205-000008
7	滤网	M8*20	210000354392	1	V30G205-000005
8	圆柱滚子轴承	M5*16	210000780501	1	RNU40*61.5*36V
9	定位销 (配流盘安装面)	φ8*16	210000299775	1	HLPV125-050003
10	定位销 (前盖安装面)	φ10*22	210000299778	2	V90N130-010002
11	防拆帽	M14	210000372359	2	M14
12	12-1: 盖板 (代码 0: 无角度指示)	V32G200-0400CVR	210000862526	1	V32G200-0400CVR
	12-2: 盖板 (代码 1: 带机械角度显示)	V32G145-0400CVR	210000893998	1	V32G145-0400CVR
	12-3: 盖板 (代码 2/3/4/5: 带斜盘角度传感器)	V32G200-0400001	210000779718	1	V32G200-0400001
13	内六角圆柱头螺钉	M6*10	210000206172	3	GB/T 70.1
14	单向阀杆	V30G205-000006	210000301718	1	V30G205-000006
15	单向阀阀座	V30G205-000007	210000297804	1	V30G205-000007
16	十字外堵头 (套垫片)	M14*1.5	110000047135	1	M14*1.5
17	内六角螺塞	M18*1.5	210000293378	1	ISO 6149-4
18	C 形轴用偏心弹性挡圈	CE-EX 40	210000294275	2	JIS B 2804
19	叶轮	V32G200-0800001	210000779721	1	V32G200-0800001

i 盖板形式：12-1 默认盖板；12-2 带角度显示窗口盖板（选配）；12-3 角度传感器安装盖板（选配）；
先导口形式：控制模块含电比例排量 / 功率控制时，壳体部件选用零件 14、15、16，其余控制方式选用零件 17。

3.5.2.5 V32GL205 角度传感器 (选配)

·斜盘角度指示器订货代码 2/3/4/5: 带斜盘角度传感器

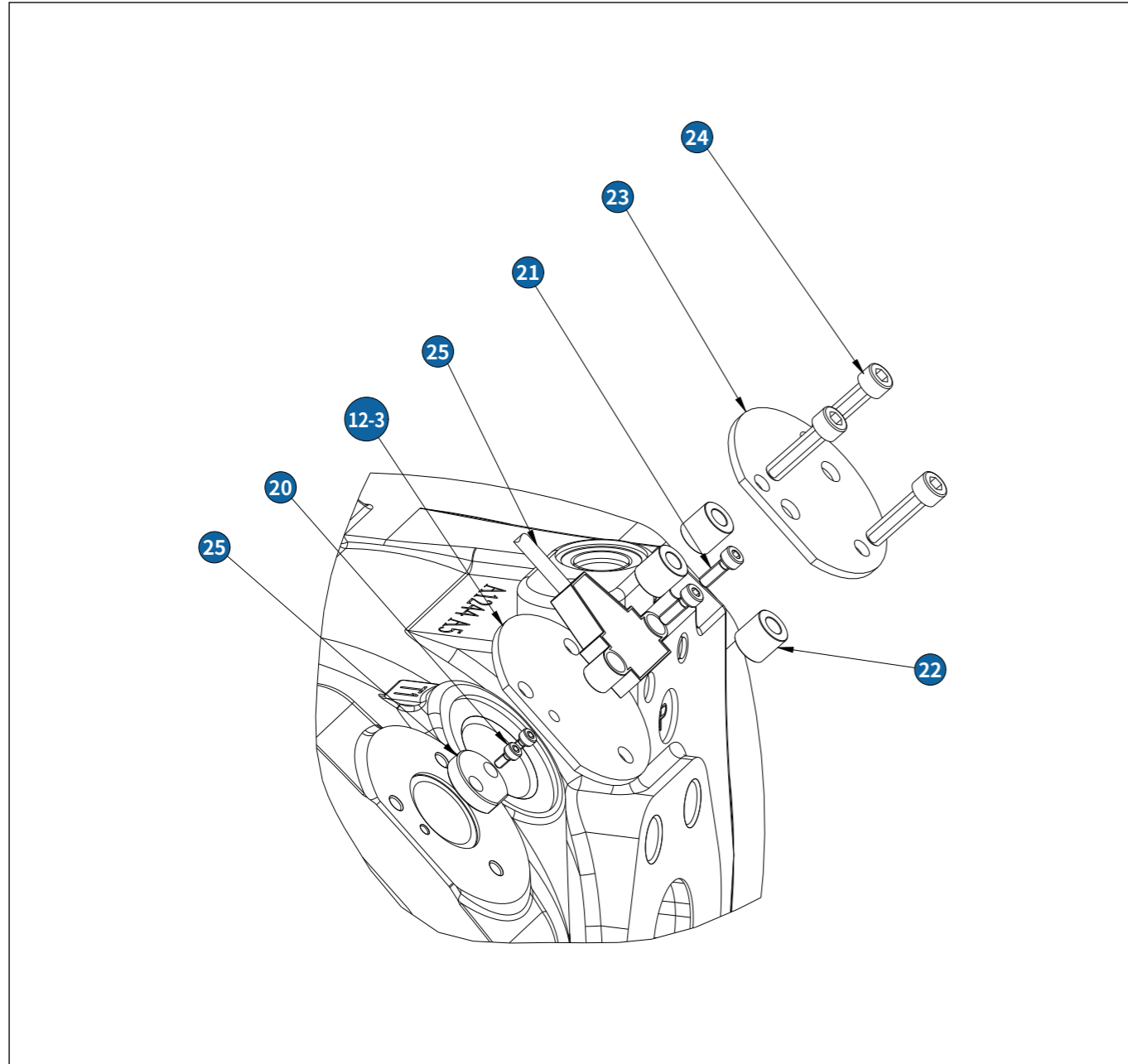

3.5.2.5 V32GL205 角度传感器 (选配)

订货代码: 2/3/4/5

序号	零件名称	规格型号	物料编码	所需数量	图号
12-3	盖板 (带斜盘角度传感器)	V32G200-0400001	210000779718	1	V32G200-0400001
20	内六角圆柱头螺钉	M3*6	210000206551	2	GB/T 70.1
21	内六角圆柱头螺钉	M4*12	210000206172	2	GB/T 70.1
22	垫块	V32G200-0400HBK	210000978350	3	V32G200-0400HBK
23	盖板	V32G200-0400CVR-01	210000978353	1	V32G200-0400CVR-01
24	内六角圆柱头螺钉	M6*25	210000294601	3	JIS B 1176
25	角度传感器	Vert- X32EKb202121×499	210000850609	1	Vert- X32EKb202121×499

3.5.2.6 V32GL205 变量部件 - 斜盘部件

- 斜盘角度指示器订货代码 0: 无斜盘角度指示器; /·订货代码 1: 带机械角度显示;
- 订货代码 2/3/4/5: 带斜盘角度传感器;

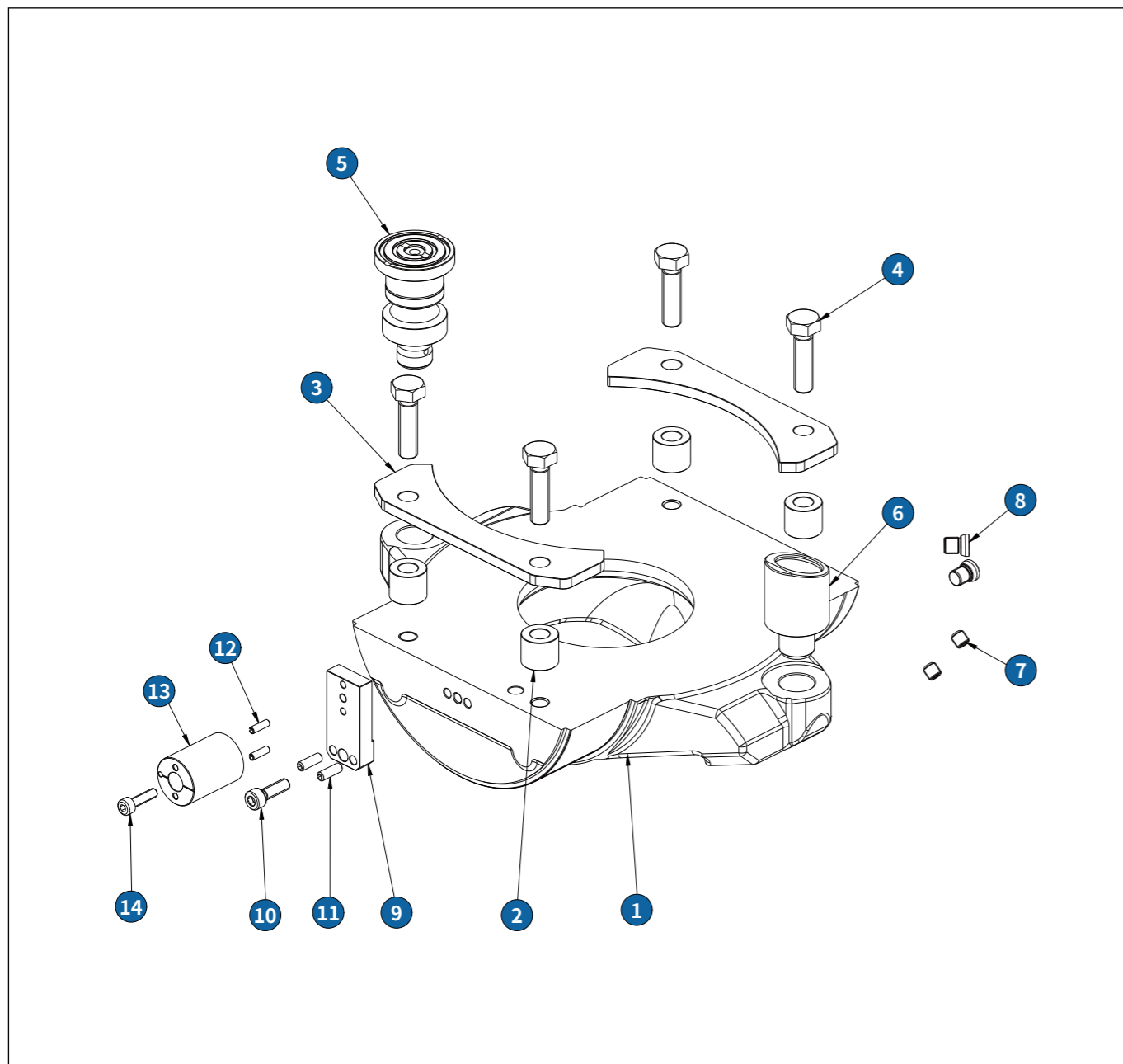

3.5.2.6 V32GL205 变量部件 - 斜盘部件

订货代码: 0/1/2/3/4/5

序号	零件名称	规格型号	物料编码	所需数量	图号
1	斜盘	V32G200-0310SWP	210000779666	1	V32G200-0310SWP
2	垫块	V32G200-0310HBK	210000779711	4	V32G200-0310HBK
3	压板	V32G200-0310PSP	210000779709	2	V32G200-0310PSP
4	六角头螺栓	M8*30	210000352340	4	GB/T 5783
5	支撑杆部件	V32G200-0321000	210000779661	1	V32G200-0321000
6	活塞座	V32G200-0310PTS	210000779702	1	V32G200-0310PTS
7	节流堵	M6*1	210000293676	2	HLPV75-050001
8	螺堵	M7*0.75	210000292750	2	V30G205-000008
9	定位板 *	V32G200-0310001	210000779708	1	V32G200-0310001
10	内六角圆柱头螺钉 *	M5*16	210000206155	1	GB/T 70.1
11	弹性圆柱销 *	4*12	210000295850	2	GB/T 879.1
12	弹性圆柱销 *	3*10	210000293361	2	GB/T 879.2
13	安装块 *	V32G200-0310002	210000779712	1	V32G200-0310002
14	内六角圆柱头螺钉 *	M4*15	210000312876	1	GB/T 70.1

i "*" 表示斜盘角度显示形式选型代码 1/2/3/4/5 (角度显示 / 角度传感器) 时选装。

3.5.2.6 V32GL205 变量部件 - 活塞部件

·订货代码: 活塞零件适配不同控制模块代码

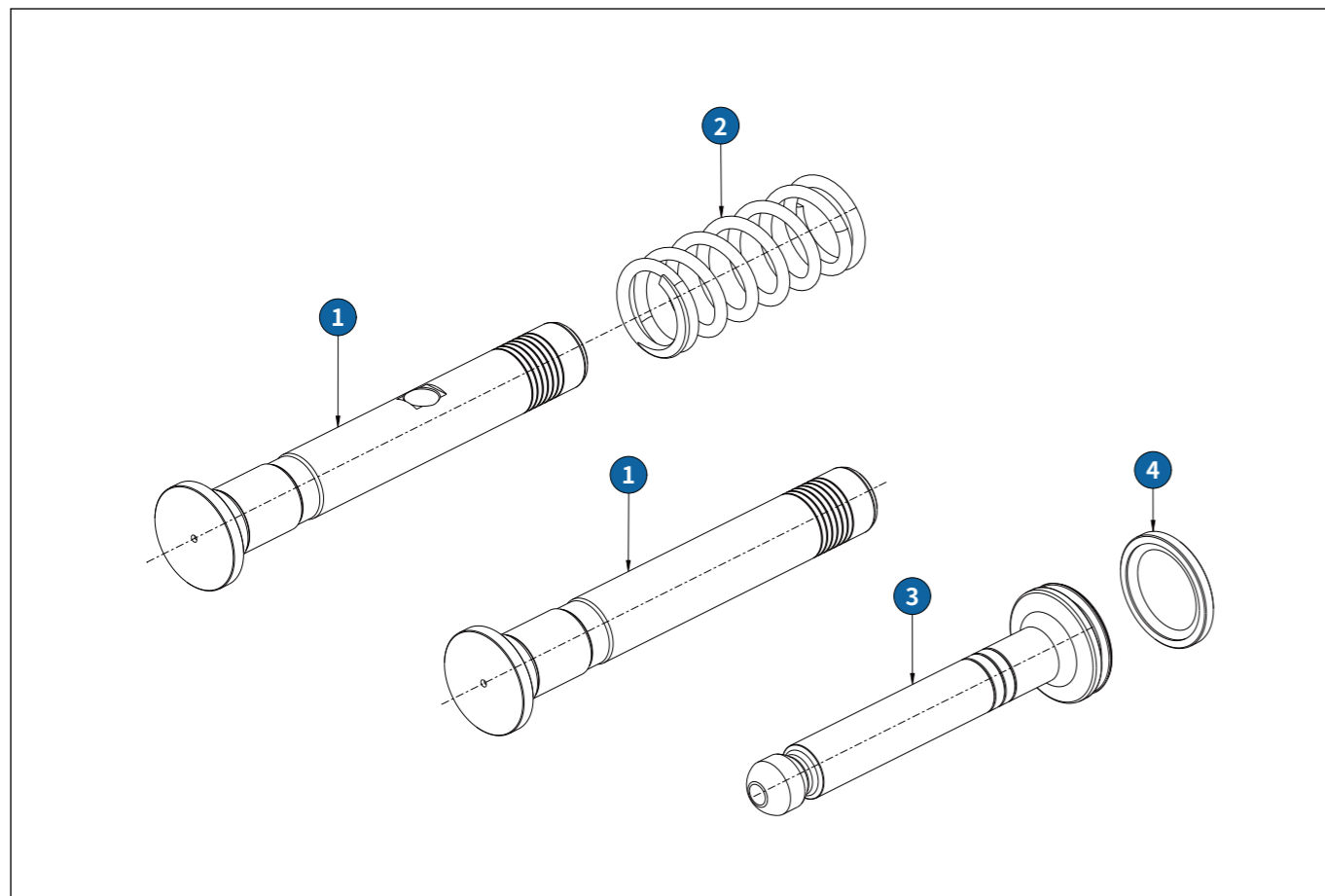

序号	零件名称	规格型号	物料编码	所需数量	图号
1	活塞 (有孔)	V32G200-0320RPS	210000787315	1	V32G200-0320RPS
	活塞 (无孔)	V32G200-0320RPS-01	210000988647	1	V32G200-0320RPS-01
2	弹簧	31.2/4.3*88/7.75	210000779463	1	V32G200-0320001
3	活塞	V32G200-0320CPS	210000779710	1	V32G200-0320CPS
4	孔用密封圈	φ41.54*30.54*4.2	110000112584	1	SPS000415-P2F1

i 活塞有孔适配控制模块代码 LRDRE1、LRDGE1、LRS0E1、L1DRE1、LRDS、LRDG、L1S0、DGE1、DRE1 (控制阀有反馈杆) ; 活塞无孔适配控制模块代码 DRS0、DRDG (控制阀无反馈杆)。

3.5.2.7 V32GL205 旋转部件

·订货代码: 旋转部件不涉及选型代码

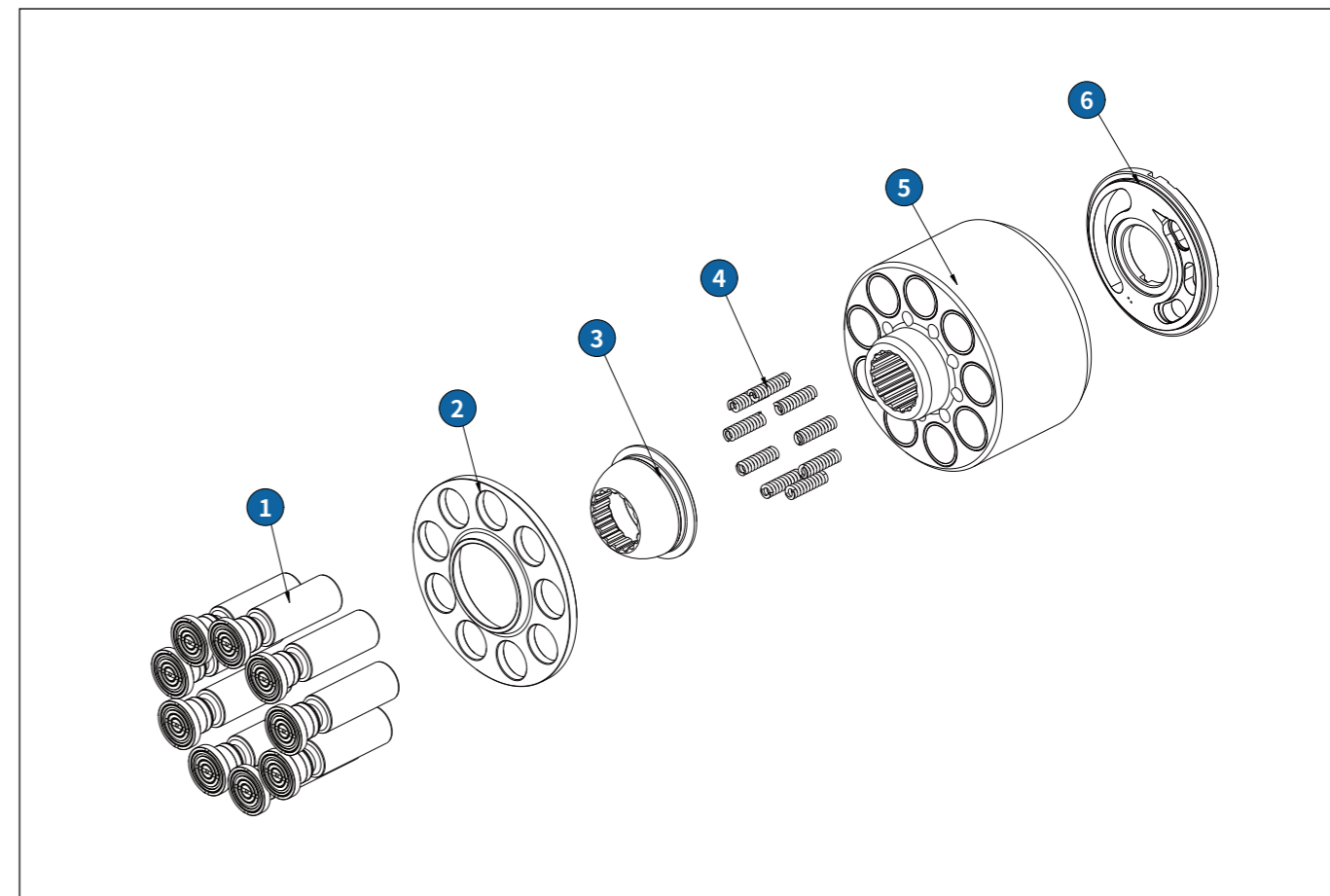

序号	零件名称	规格型号	物料编码	所需数量	图号
1	柱塞滑靴部件	V32G200-0220000	210000779453	9	V32G200-0220000
2	回程盘	V32G200-0230RTP	210000779662	1	V32G200-0230RTP
3	球铰	HP3V212D-072001	210000303083	1	HP3V212D-072001
4	弹簧	7.85/2.3*40.62/11.5	210000292445	9	HP3V212D-070001
5	缸体衬套部件	V32G200-0211000	210000779468	1	V32G200-0211000
6	配流盘	V32G200-0212CTP	210000779663	1	V32G200-0212CTP

3.5.2.8 V32GL205 转接板部件

·通轴驱动订货代码: A1/B1/B2/C1/C2/D1/D3/E1/E2

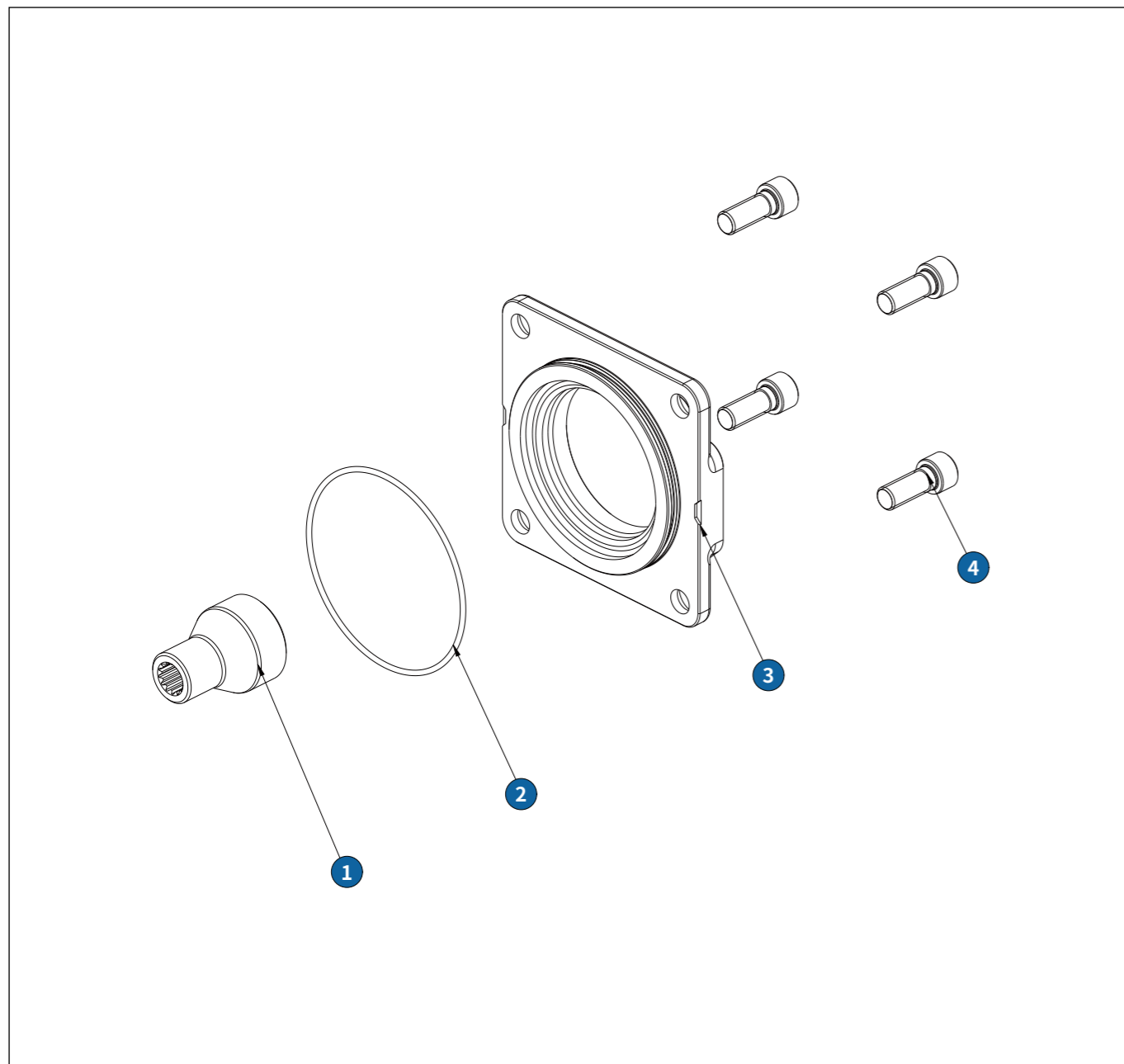

3.5.2.8 V32GL205 转接板部件

订货代码: A1/B1/B2/C1/C2/D1/D3/E1/E2

序号	零件名称	通轴代码	规格型号	物料编码	所需数量	图号
1	联轴	A1	V30G205-00000C	210000802193	1	V30G205-00000C
		B1	V30G205-000009	210000302236	1	V30G205-000009
		B2	V30G205-000010	210000398168	1	V30G205-000010
		C1/C2	V30G205-1-00000A	210000515261	1	V30G205-1-00000A
		D1	V30G205-1-000012-13T-D1	210000611615	1	V30G205-1-000012-13T-D1
		D3	V30G205-1-000008	210000358202	1	V30G205-1-000008
		E1	V32G205-0410CPL-D40-A15	210001003682	1	V32G205-0410CPL-D40-A15
		E2	V30G205-1-000001	210000301918	1	V30G205-1-000001
2	O 形圈	A1/B1/B2/C1/C2/E1/E2	φ136*3.55	210000294246	1	C1360G
		D1/D3 (常温)	φ136*3.55	210000294246	1	C1360G
			φ129.4*3.1	110000110231	1	ORG130-F5
		D1/D3 (低温)	φ136*3.55	210000294246	1	C1360G
			φ129.4*3.1	110000067717	1	622-0990
		3	转接板	A1	V30G205-00000B	210000383089
B1/B2	V30G205-00000A			210000303209	1	V30G205-00000A
C1/C2	V30G205-1-000009			210000386960	1	V30G205-1-000009
D1/D3	V30G205-1-000002			210000299712	1	V30G205-1-000002
	V30G205-1-000003			210000303210	1	V30G205-1-000003
E1	V32G205-0510ADP-03			210001017757	1	V32G205-0510ADP-03
E2	V32G200-0510ADP			210000886878	1	V32G200-0510ADP
4	螺钉	A1/B1/B2/C1/C2/E2	M16*40	210000205947	4	GB/T 70.1
		D1/D3	M16*40	210000205947	4	GB/T 70.1
			M12*30	210000206898	8	GB/T 70.1
		E1	M16*60	210000294058	4	JIS B 1176

3.5.2.9 V32GL205 盖板部件

·通轴驱动订货代码: 0/A1/B1/B2/C1/C2/D1/D3/E1/E2

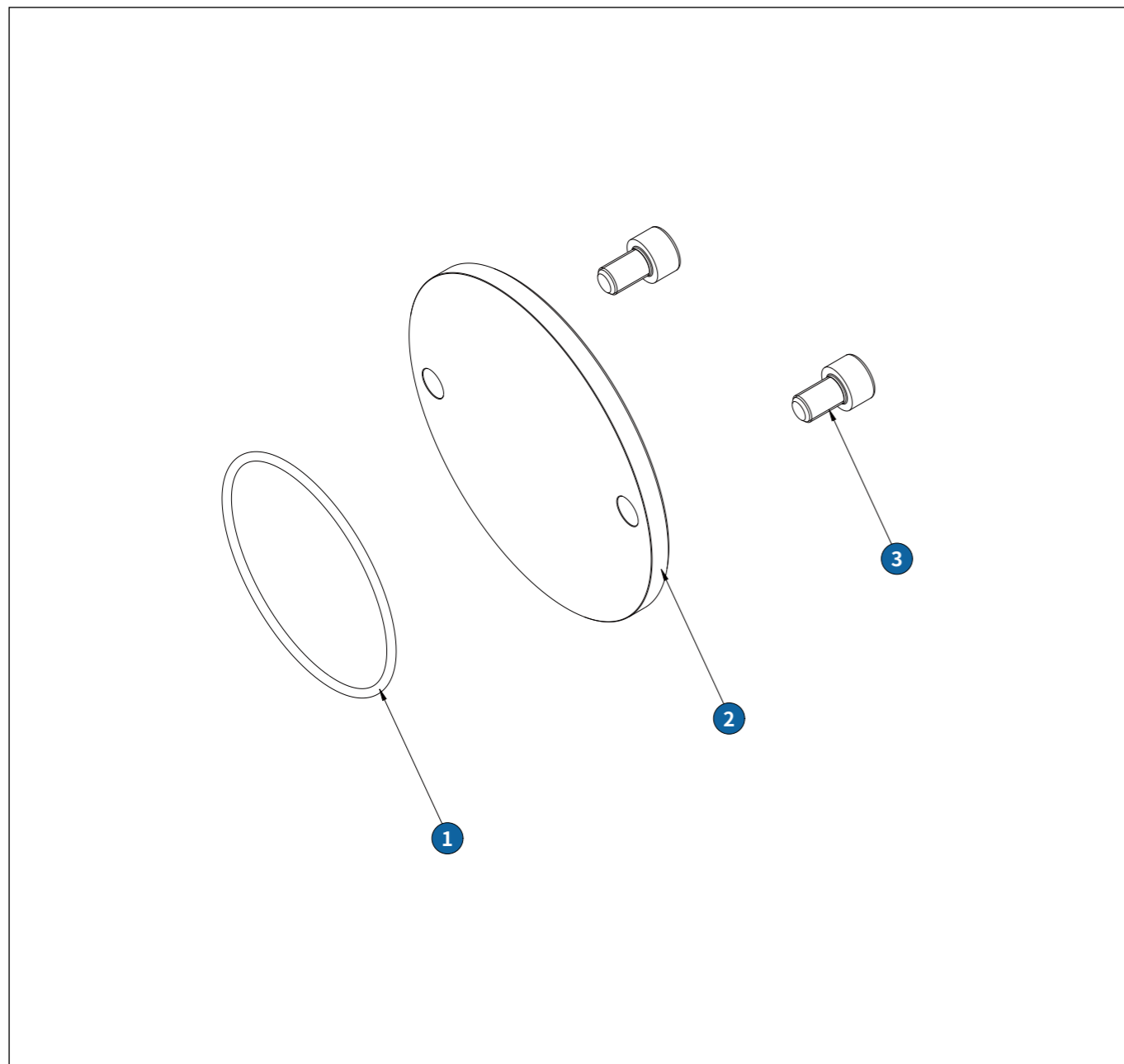

3.5.2.9 V32GL205 盖板部件

订货代码: 0/A1/B1/B2/C1/C2/D1/D3/E1/E2

序号	零件名称	通轴代码	规格型号	物料编码	所需数量	图号
1	O 形圈	无串口 (常温)	φ159.4*3.1	110000071841	1	OR3101594-F5
		无串口 (低温)	φ159.4*3.1	110000059389	1	OR31015940-N8
		A1 (常温)	φ84.4*3.1	110000022868	1	G-85
		A1 (低温)	φ84.4*3.1	110000059383	1	ORG85-N8
		B1/B2 (常温)	φ104.4*3.1	110000057622	1	ORG105-F5
		B1/B2 (低温)	φ104.4*3.1	110000107045	1	ORG105-N8
		C1/C2 (常温)	φ129.4*3.1	110000110231	1	ORG130-F5
		C1/C2 (低温)	φ129.4*3.1	210000457447	1	G-130
		D1/D3 (常温)	φ154.4*3.1	110000051065	1	154.4*3.1
		D1/D3 (低温)	φ154.4*3.1	110000059386	1	OR31015440-N8
		E1/E2 (常温)	φ166.4*3.1	110000062801	1	OR31016640-F5
		E1/E2 (低温)	φ166.4*3.1	110000110156	1	OR3101664-N8
2	盖板	无串口	V30G205-000003	210000292718	1	V30G205-000003
		A1	HLPV75B-1-000003	210000293985	1	HLPV75B-1-000003
		B1/B2	V30G205-00000D	210000293986	1	V30G205-00000D
		C1/C2	V30G145A-000005-SY	210000386903	1	V30G145A-000005-SY
		D1/D3	V32G200-0810CVR-01	210000978356	1	V32G200-0810CVR-01
		E1/E2	HP4VG175-000004	210000371358	1	HP4VG175-000004
3	螺钉	无串口	M16*40	210000205947	4	GB/T 70.1
		A1	M10*16	210000293953	2	JIS B 1176
		B1/B2	M12*25	210000208739	4	GB/T 5782
		C1/C2	M16*30	210000205944	2	GB/T 70.1
		D1/D3	M20*30	210000951687	4	GB/T 70.1
		E1/E2	M20*35	210000205991	4	GB/T 70.1

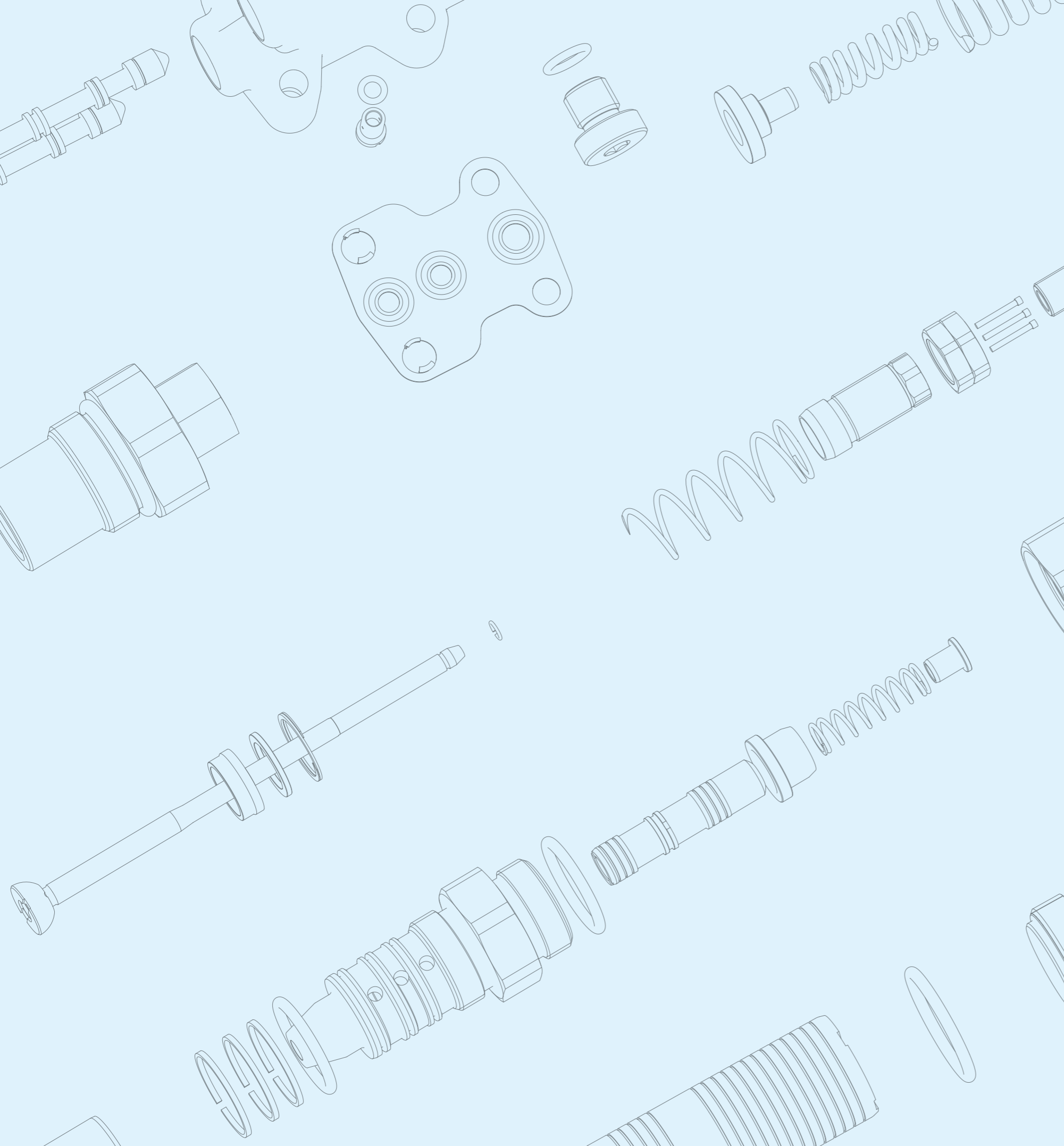

控制 阀

3.8 控制部件

·订货代码 L1S0: 电比例功率 + 负载敏感

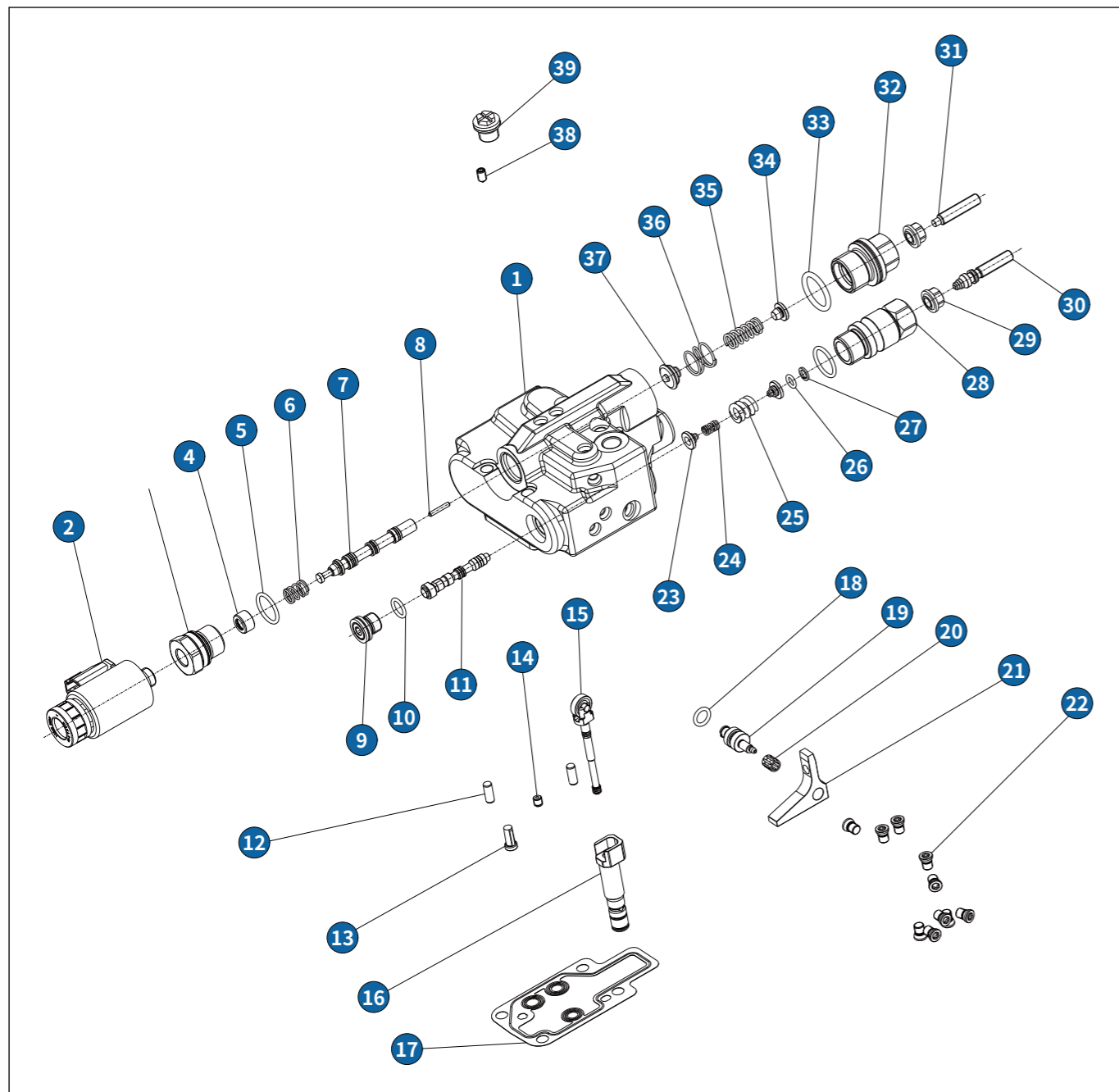

订货代码: L1S0

L1S0 控制 (电比例功率 + 负载敏感)					
序号	零件名称	规格型号	物料编码	所需数量	图号
1	阀体	V32G205-0611VST-02	210000826141	1	V32G205-0611VST-02
2	比例电磁铁	GP4045A55/114	210000377636	1	GP4045A55/114
3	电磁铁安装接头	V30G205B-010003	210000298213	1	V30G205B-010003

3.8 控制部件

订货代码: L1S0

L1S0 控制 (电比例功率 + 负载敏感)					
序号	零件名称	规格型号	物料编码	所需数量	图号
4	弹簧座	V30G205B-010005	210000403437	1	V30G205B-010005
5	O 形圈	φ19.8*2.4	110000065132	2	ORP20-F5
6	弹簧	10.3/1.2*36.5/8	210000293810	1	V30G205-070023
7	阀芯	V30G205B-010002	210000411553	1	V30G205B-010002
8	顶针	V30G205-070028	210000303452	1	V30G205-070028
9	内六角螺塞	M14*1.5	210000293377	1	ISO 6149-4
10	O 形圈	φ11.3*2.2	110000051055	1	OR2201130
11	阀芯	V30G205A-030002-A	210000418746	1	V30G205A-030002-A
12	销	φ6*15	210000299784	2	V90N130-0C0002
13	滤网	V30G205A-030010	210000418952	1	V30G205A-030010
14	节流堵	M6(2)	210000294116	1	4MN-06K2.0
15	滚轮组件	V30G205B-011000	210000444707	1	V30G205B-011000
16	反馈杆	V30G205B-010004	210000443208	1	V30G205B-010004
17	密封垫片	V30G205-070032	210000464529	1	V30G205-070032
18	O 形圈	φ9.8*2.4	210000294687	1	P-10A
19	定位销	V30G205-070026	210000393995	1	V30G205-070026
20	滚针保持架组件	φ6*φ9*10	210000352295	1	K6*9*10TN
21	杠杆	V32G300-0600002	210000790111	1	V32G300-0600002
22	螺堵	M7*0.75	210000292750	10	V30G205-000008
23	弹簧座	V30G205A-030005	210000418768	2	V30G205A-030005
24	弹簧	5.8/1.1*24/10.75	210000559361	1	V30G205A-030006
25	弹簧	11.3/3*25.3/4	210000418468	1	V30G205A-030007
26	O 形圈	φ6.8*1.9	110000066873	1	ORP7-F5
27	开口挡圈	φ10*φ7*1.25	210000418244	1	JIS B 2401-4-T1-P7
28	螺套	V30G205A-030008	210000418770	1	V30G205A-030008
29	密封锁紧螺母	M8*1	210000295823	2	05310083230
30	调节螺钉	M8*1	210000418771	1	V30G205A-030009
31	调节螺钉	JIS B 1176	210000299153	1	V30G205-070016
32	螺套	V30G205-070017	210000301964	1	V30G205-070017
33	O 形圈	φ23.7*3.5	110000108198	1	ORP24-F5
34	弹簧座	V30G205-070018	210000299052	1	V30G205-070018
35	弹簧	10.4/1.5*31.9/7	210000403001	1	V30G205-070035
36	弹簧	17.6/1.4*43.5/3.5	210000403000	1	V30G205-070036
37	弹簧座	V30G205-070021	210000301793	1	V30G205-070021
38	定位螺钉	JIS B 1176	210000302245	1	V30G205-070027
39	十字外堵头 (套垫片)	M14*1.5	110000047135	1	M14*1.5

3.8 控制部件

·订货代码 DRS0: 压力切断 + 负载敏感

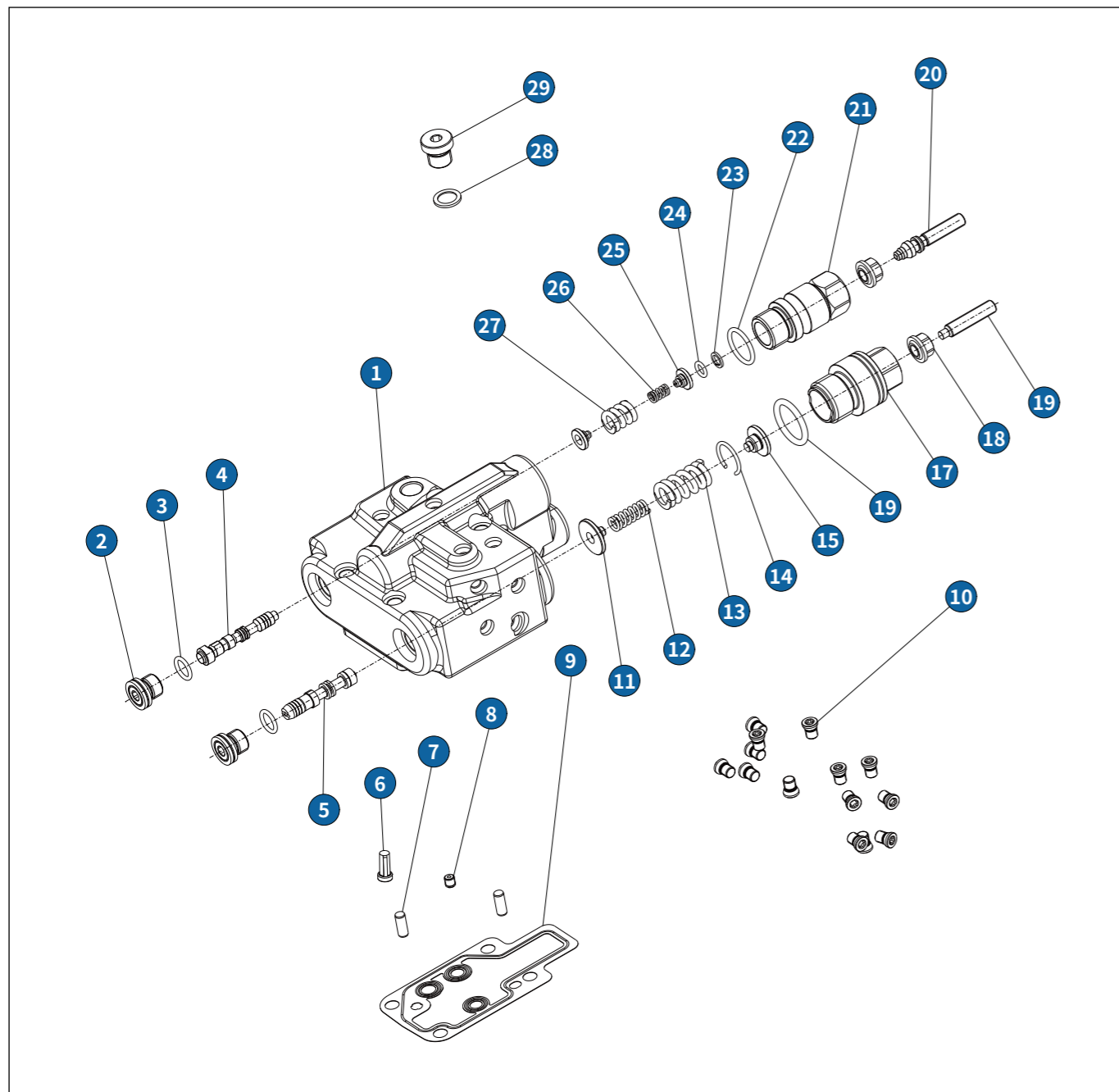

3.8 控制部件

订货代码: DRS0

DRS0 控制 (压力切断 + 负载敏感)					
序号	零件名称	规格型号	物料编码	所需数量	图号
1	阀体	V32G200-0611VST-04	210000940122	1	V32G200-0611VST-04
2	内六角螺塞	M14*1.5	210000293377	2	ISO 6149-4
3	O 形圈	φ11.3*2.2	110000051055	2	OR2201130
4	阀芯	V30G205A-030002-A	210000418746	1	V30G205A-030002-A
5	阀芯	V30G205-070015	210000301638	1	V30G205-070015
6	滤网	V30G205A-030010	210000418952	1	V30G205A-030010
7	销	φ6*15	210000299784	2	V90N130-0C0002
8	节流堵	M6(2)	210000294116	1	4MN-06K2.0
9	密封垫片	V30G205-070032	210000464529	1	V30G205-070032
10	螺堵	M7*0.75	210000292750	14	V30G205-000008
11	弹簧座	V30G205-070014	210000299203	1	V30G205-070014
12	弹簧	7.8/1.6*35.7/10	210000295829	1	V30G205-070013
13	弹簧	13.65/3.2*41.8/6.5	210000292425	1	V30G205-070012
14	孔用钢丝挡圈	φ20	210000294066	1	GB 895.1
15	弹簧座	V30G205-070011	210000299612	1	V30G205-070011
16	O 形圈	φ23.7*3.5	110000108198	1	ORP24-F5
17	调节螺套	V30G205-070010	210000302033	1	V30G205-070010
18	密封锁紧螺母	M8*1	210000295823	2	05310083230
19	调节螺钉	JIS B 1176	210000299153	1	V30G205-070016
20	调节螺钉	M8*1	210000418771	1	V30G205A-030009
21	螺套	V30G205A-030008	210000418770	1	V30G205A-030008
22	O 形圈	φ19.8*2.4	110000065132	1	ORP20-F5
23	开口挡圈	φ10*φ7*1.25	210000418244	1	JIS B 2401-4-T1-P7
24	O 形圈	φ6.8*1.9	110000066873	1	ORP7-F5
25	弹簧座	V30G205A-030005	210000418768	2	V30G205A-030005
26	弹簧	5.8/1.1*24/10.75	210000559361	1	V30G205A-030006
27	弹簧	11.3/3*25.3/4	210000418468	1	V30G205A-030007
28	E 形组合圈	G1/4A	210000293574	1	ISO 1179-2
29	螺堵	M14*1.5	210000294369	1	HLPV140I-020002

3.8 控制部件

·订货代码 LRDS: 机械功率 + 压力切断 + 负载敏感

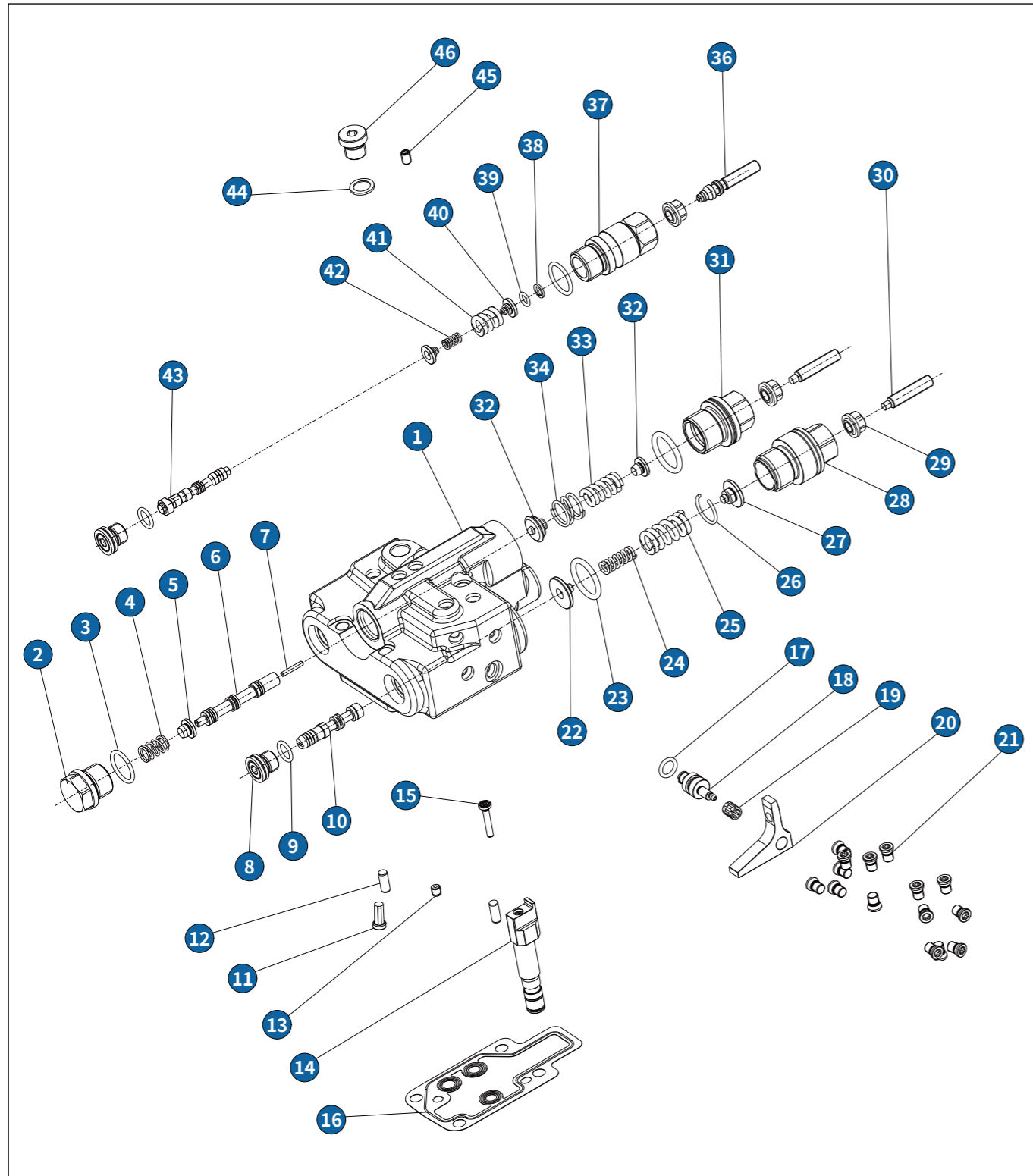

3.8 控制部件

订货代码: LRDS

LRDS 控制 (机械功率 + 压力切断 + 负载敏感)					
序号	零件名称	规格型号	物料编码	所需数量	图号
1	阀体	V32G205-0611VST-01	210000826140	1	V32G205-0611VST-01
2	螺堵	M22*1.5	210000293863	1	V30G205-070029
3	O 形圈	φ19.8*2.4	110000065132	2	ORP20-F5
4	弹簧	10.3/1.2*36.5/8	210000293810	1	V30G205-070023
5	弹簧座	V30G205-070033	210000301799	1	V30G205-070033
6	阀芯	V30G205-070022	210000382548	1	V30G205-070022
7	顶针	V30G205-070028	210000303452	1	V30G205-070028
8	内六角螺塞	M14*1.5	210000293377	2	ISO 6149-4
9	O 形圈	φ11.3*2.2	110000051055	2	OR2201130
10	阀芯	V30G205-070015	210000301638	1	V30G205-070015
11	滤网	V30G205A-030010	210000418952	1	V30G205A-030010
12	销	φ6*15	210000299784	1	V90N130-0C0002
13	节流堵	M6(2)	210000294116	1	4MN-06K2.0
14	反馈杆	V30G205A-030004	210000535457	1	V30G205A-030004
15	柱塞滑靴部件	V30G205-071000	210000300307	1	V30G205-071000
16	密封垫片	V30G205-070032	210000464529	1	V30G205-070032
17	O 形圈	φ9.8*2.4	210000294687	1	P-10A
18	定位销	V30G205-070026	210000393995	1	V30G205-070026
19	滚针保持架组件	φ6*φ9*10	210000352295	1	K6*9*10TN
20	杠杆	V32G300-0600002	210000790111	1	V32G300-0600002
21	螺堵	M7*0.75	210000292750	15	V30G205-000008
22	弹簧座	V30G205-070014	210000299203	1	V30G205-070014
23	O 形圈	φ23.7*3.5	110000108198	2	ORP24-F5
24	弹簧	7.8/1.6*35.7/10	210000295829	1	V30G205-070013
25	弹簧	13.65/3.2*41.8/6.5	210000292425	1	V30G205-070012
26	孔用钢丝挡圈	φ20	210000294066	1	GB 895.1
27	弹簧座	V30G205-070011	210000299612	1	V30G205-070011
28	调节螺套	V30G205-070010	210000302033	1	V30G205-070010
29	密封锁紧螺母	M8*1	210000295823	3	05310083230
30	调节螺钉	JIS B 1176	210000299153	2	V30G205-070016
31	螺套	V30G205-070017	210000301964	1	V30G205-070017
32	弹簧座	V30G205-070018	210000299052	1	V30G205-070018

3.8 控制部件

订货代码: LRDS

LRDS 控制 (机械功率 + 压力切断 + 负载敏感)					
序号	零件名称	规格型号	物料编码	所需数量	图号
33	弹簧	11.2/2.8*33.5/6	210000294225	1	V30G205-070019
34	弹簧	17.2/1.8*28.5/3	210000293656	1	V30G205-070020
35	弹簧座	V30G205-070021	210000301793	1	V30G205-070021
36	调节螺钉	M8*1	210000418771	1	V30G205A-030009
37	螺套	V30G205A-030008	210000418770	1	V30G205A-030008
38	开口挡圈	φ10*φ7*1.25	210000418244	1	JIS B 2401-4-T1-P7
39	O 形圈	φ6.8*1.9	110000066873	1	ORP7-F5
40	弹簧座	V30G205A-030005	210000418768	2	V30G205A-030005
41	弹簧	11.3/3*25.3/4	210000418468	1	V30G205A-030007
42	弹簧	5.8/1.1*24/10.75	210000559361	1	V30G205A-030006
43	阀芯	V30G205A-030002-A	210000418746	1	V30G205A-030002-A
44	E 形组合圈	G1/4A	210000293574	1	ISO 1179-2
45	定位螺钉	JIS B 1176	210000302245	1	V30G205-070027
46	螺堵	M14*1.5	210000294369	1	HLPV140I-020002

3.8 控制部件

·订货代码 LRDG: 机械功率 + 压力切断 + 远程压力

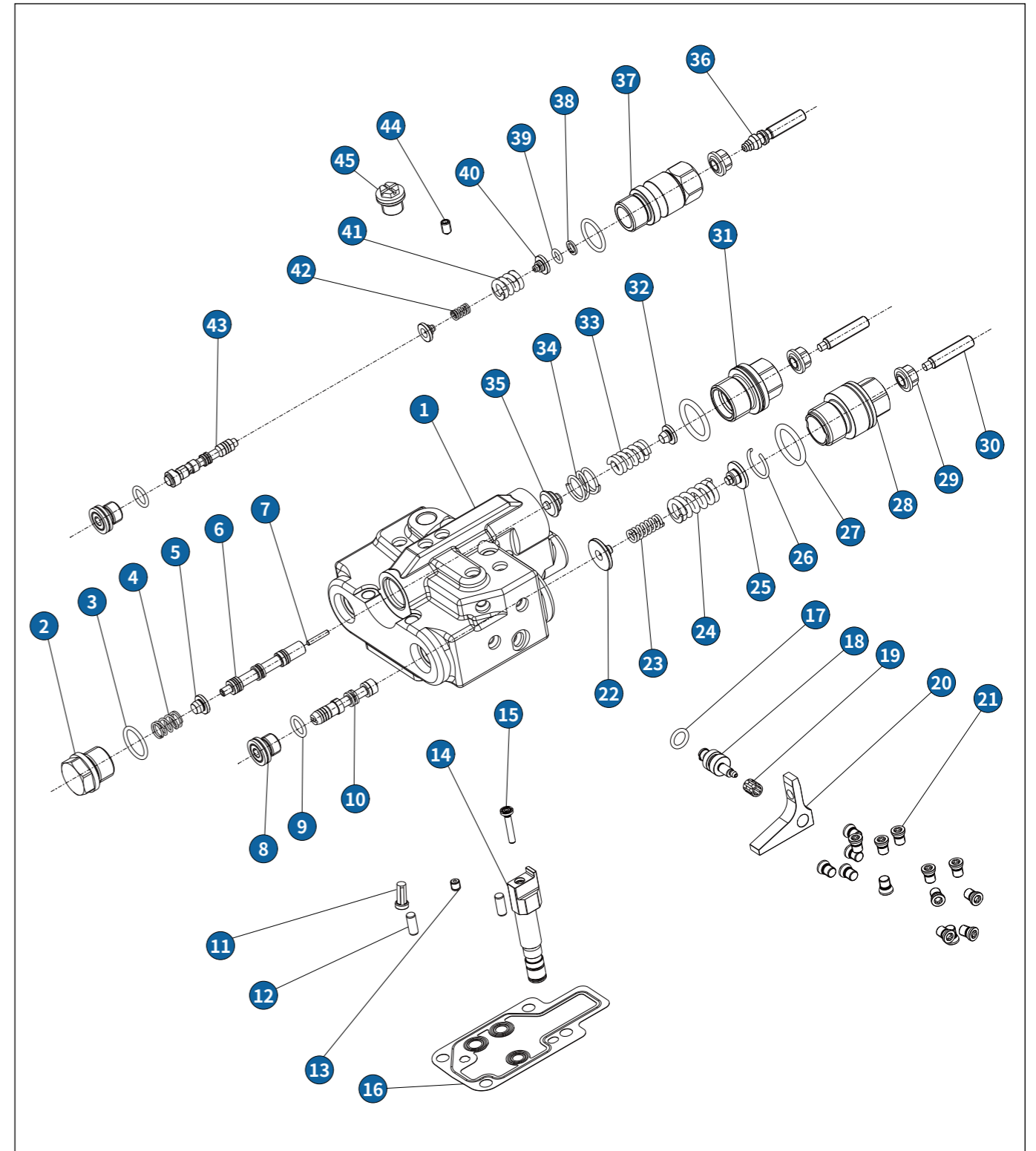

3.8 控制部件

订货代码: LRDG

LRDG 控制 (机械功率 + 压力切断 + 远程压力)					
序号	零件名称	规格型号	物料编码	所需数量	图号
1	阀体	V32G205-0611VST-01	210000826140	1	V32G205-0611VST-01
2	螺堵	M22*1.5	210000293863	1	V30G205-070029
3	O 形圈	φ19.8*2.4	110000065132	2	ORP20-F5
4	弹簧	10.3/1.2*36.5/8	210000293810	1	V30G205-070023
5	弹簧座	V30G205-070033	210000301799	1	V30G205-070033
6	阀芯	V30G205-070022	210000382548	1	V30G205-070022
7	顶针	V30G205-070028	210000303452	1	V30G205-070028
8	内六角螺塞	M14*1.5	210000293377	2	ISO 6149-4
9	O 形圈	φ11.3*2.2	110000051055	2	OR2201130
10	阀芯	V30G205-070015	210000301638	1	V30G205-070015
11	滤网	V30G205A-030010	210000418952	1	V30G205A-030010
12	销	φ6*15	210000299784	1	V90N130-0C0002
13	节流堵	M6(2)	210000294116	1	4MN-06K2.0
14	反馈杆	V30G205A-030004	210000535457	1	V30G205A-030004
15	柱塞滑靴部件	V30G205-071000	210000300307	1	V30G205-071000
16	密封垫片	V30G205-070032	210000464529	1	V30G205-070032
17	O 形圈	φ9.8*2.4	210000294687	1	P-10A
18	定位销	V30G205-070026	210000393995	1	V30G205-070026
19	滚针保持架组件	φ6*φ9*10	210000352295	1	K6*9*10TN
20	杠杆	V32G300-0600002	210000790111	1	V32G300-0600002
21	螺堵	M7*0.75	210000292750	15	V30G205-000008
22	弹簧座	V30G205-070014	210000299203	1	V30G205-070014
23	O 形圈	φ23.7*3.5	110000108198	2	ORP24-F5
24	弹簧	7.8/1.6*35.7/10	210000295829	1	V30G205-070013
25	弹簧	13.65/3.2*41.8/6.5	210000292425	1	V30G205-070012
26	孔用钢丝挡圈	φ20	210000294066	1	GB 895.1
27	弹簧座	V30G205-070011	210000299612	1	V30G205-070011
28	调节螺套	V30G205-070010	210000302033	1	V30G205-070010
29	密封锁紧螺母	M8*1	210000295823	3	05310083230
30	调节螺钉	JIS B 1176	210000299153	2	V30G205-070016
31	螺套	V30G205-070017	210000301964	1	V30G205-070017
32	弹簧座	V30G205-070018	210000299052	1	V30G205-070018

3.8 控制部件

订货代码: LRDG

LRDG 控制 (机械功率 + 压力切断 + 远程压力)					
序号	零件名称	规格型号	物料编码	所需数量	图号
33	弹簧	11.2/2.8*33.5/6	210000294225	1	V30G205-070019
34	弹簧	17.2/1.8*28.5/3	210000293656	1	V30G205-070020
35	弹簧座	V30G205-070021	210000301793	1	V30G205-070021
36	调节螺钉	M8*1	210000418771	1	V30G205A-030009
37	螺套	V30G205A-030008	210000418770	1	V30G205A-030008
38	开口挡圈	φ10*φ7*1.25	210000418244	1	JIS B 2401-4-T1-P7
39	O 形圈	φ6.8*1.9	110000066873	1	ORP7-F5
40	弹簧座	V30G205A-030005	210000418768	2	V30G205A-030005
41	弹簧	11.3/3*25.3/4	210000418468	1	V30G205A-030007
42	弹簧	5.8/1.1*24/10.75	210000559361	1	V30G205A-030006
43	阀芯	V30G205D-030002-A	210000442057	1	V30G205D-030002-A
44	定位螺钉	JIS B 1176	210000302245	1	V30G205-070027
45	十字外堵头 (套垫片)	M14*1.5	110000047135	1	M14*1.5

3.8 控制部件

·订货代码 LRDRE1: 机械功率 + 电比例排量 + 压力切断

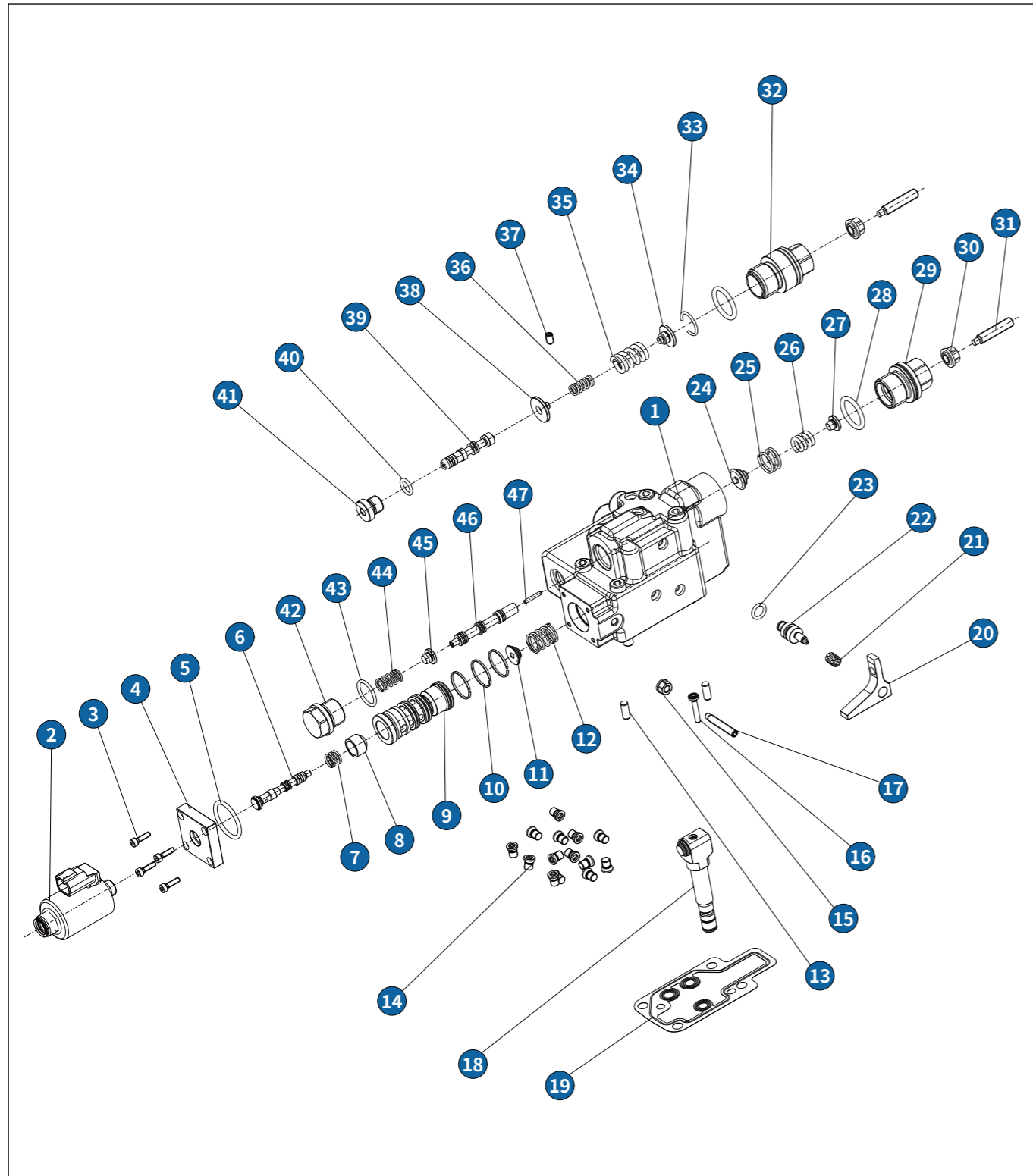

3.8 控制部件

订货代码: LRDRE1

LRDRE1 控制 (机械功率 + 电比例排量 + 压力切断)					
序号	零件名称	规格型号	物料编码	所需数量	图号
1	阀体	V32G300-0611VST	210000782319	1	V32G300-0611VST
2	比例电磁铁	GP4045A55/114	210000377636	1	GP4045A55/114
3	内六角圆柱头螺钉	M4*14	210000206454	4	GB/T 70.1
4	电磁铁安装块	V30G065-070007	210000533949	1	V30G065-070007
5	O 形圈	φ29.4*3.1	110000022871	1	G-30
6	阀芯	V30G065-070003	210000533504	1	V30G065-070003
7	弹簧	10.6/1.4*9.3/2	210000293583	1	V30G205-070004
8	调节套	V30G205-070005	210000303676	1	V30G205-070005
9	阀套	V30G065-070002	210000533505	1	V30G065-070002
10	金属密封环	HLPV75-040007	210000921081	3	HLPV75-040007
11	弹簧座	V30G205-070008	210000301990	1	V30G205-070008
12	弹簧	15.38/1.47*56.5/10	210000782445	1	V32G200-0600001
13	销	φ6*15	210000299784	2	V90N130-0C0002
14	螺堵	M7*0.75	210000292750	14	V30G205-000008
15	密封锁紧螺母	M6*1	210000292411	1	05310060230
16	柱塞滑靴部件	V30G205-071000	210000300307	1	V30G205-071000
17	调节螺钉	JIS B 1176	210000299109	1	V30G205-070009
18	反馈杆	V30G205-070025	210000535459	1	V30G205-070025
19	密封垫片	V30G205-070032	210000464529	1	V30G205-070032
20	杠杆	V32G300-0600002	210000790111	1	V32G300-0600002
21	滚针保持架组件	φ6*φ9*10	210000352295	1	K6*9*10TN
22	定位销	V30G205-070026	210000393995	1	V30G205-070026
23	O 形圈	φ9.8*2.4	210000294687	1	P-10A
24	弹簧座	V30G205-070021	210000301793	1	V30G205-070021
25	弹簧	17.2/1.8*28.5/3	210000293656	1	V30G205-070020
26	弹簧	11.2/2.8*33.5/6	210000294225	1	V30G205-070019
27	弹簧座	V30G205-070018	210000299052	1	V30G205-070018
28	O 形圈	φ23.7*3.5	110000108198	2	ORP24-F5
29	螺套	V30G205-070017	210000301964	1	V30G205-070017
30	密封锁紧螺母	M8*1	210000295823	2	05310083230
31	调节螺钉	JIS B 1176	210000299153	2	V30G205-070016
32	调节螺套	V30G205-070010	210000302033	1	V30G205-070010

3.8 控制部件

订货代码: LRDRE1

LRDRE1 控制 (机械功率 + 电比例排量 + 压力切断)					
序号	零件名称	规格型号	物料编码	所需数量	图号
33	孔用钢丝挡圈	φ20	210000294066	1	GB 895.1
34	弹簧座	V30G205-070011	210000299612	1	V30G205-070011
35	弹簧	13.65/3.2*41.8/6.5	210000292425	1	V30G205-070012
36	弹簧	7.8/1.6*35.7/10	210000295829	1	V30G205-070013
37	定位螺钉	JIS B 1176	210000302245	1	V30G205-070027
38	弹簧座	V30G205-070014	210000299203	1	V30G205-070014
39	阀芯	V30G205-070015	210000301638	1	V30G205-070015
40	O 形圈	φ10.8*2.4	110000051054	1	P-11
41	内六角螺塞	G1/4	210000293555	1	JIS B2351
42	螺堵	M22*1.5	210000293863	1	V30G205-070029
43	O 形圈	φ19.8*2.4	110000065132	1	ORP20-F5
44	弹簧	10.3/1.2*36.5/8	210000293810	1	V30G205-070023
45	弹簧座	V30G205-070033	210000301799	1	V30G205-070033
46	阀芯	V30G205-070022	210000382548	1	V30G205-070022
47	顶针	V30G205-070028	210000303452	1	V30G205-070028

3.8 控制部件

·订货代码 LRDGE1: 机械功率 + 电比例排量 + 远程压力

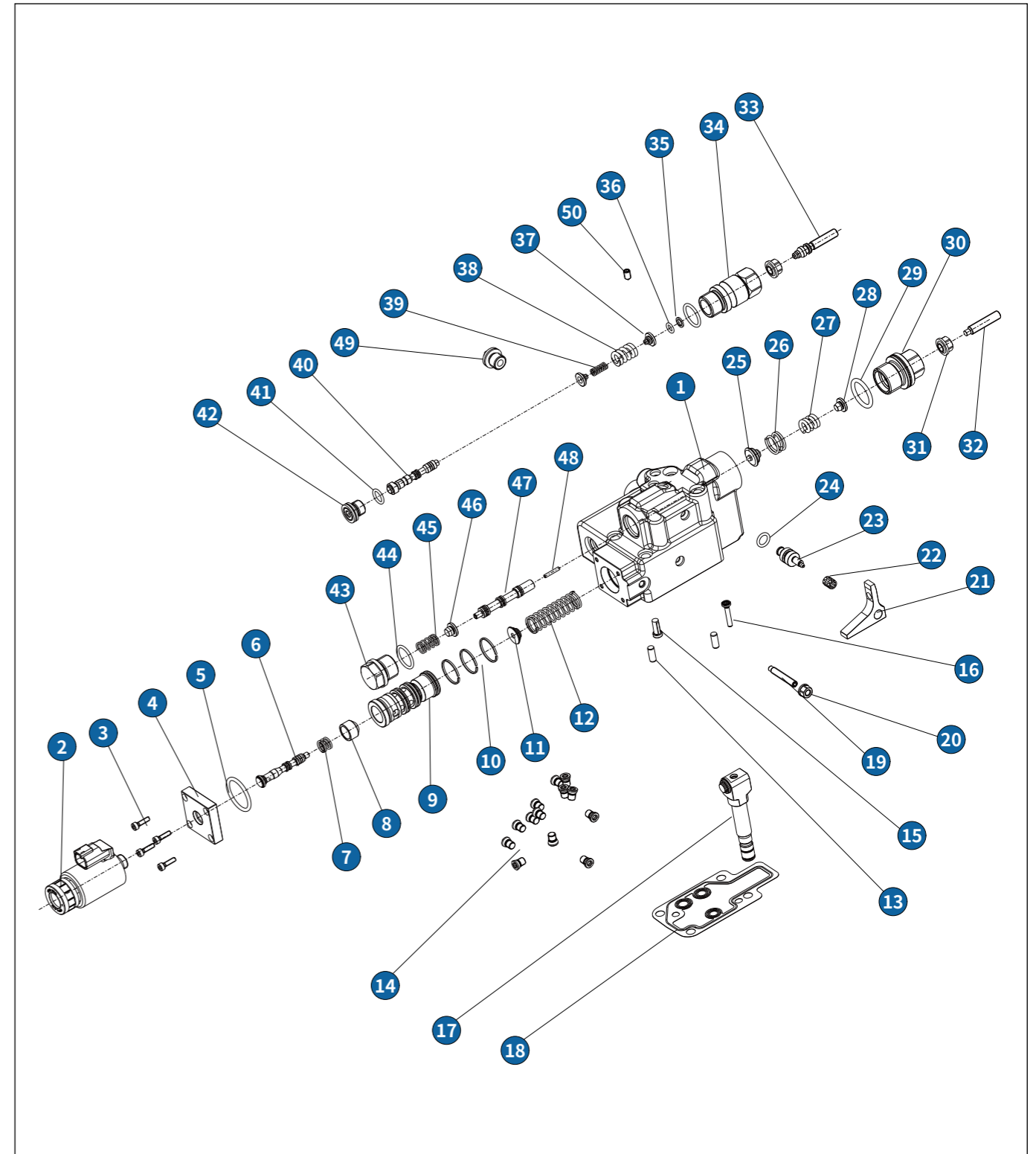

3.8 控制部件

订货代码: LRDGE1

LRDGE1 控制 (机械功率 + 电比例排量 + 远程压力)					
序号	零件名称	规格型号	物料编码	所需数量	图号
1	阀体	V32G205-0611VST-03	210000838912	1	V32G205-0611VST-03
2	比例电磁铁	GP4045A55/114	210000377636	1	GP4045A55/114
3	内六角圆柱头螺钉	M4*14	210000206454	4	GB/T 70.1
4	电磁铁安装块	V30G065-070007	210000533949	1	V30G065-070007
5	O 形圈	φ29.4*3.1	110000022871	1	G-30
6	阀芯	V30G065-070003	210000533504	1	V30G065-070003
7	弹簧	10.6/1.4*9.3/2	210000293583	1	V30G205-070004
8	调节套	V30G205-070005	210000303676	1	V30G205-070005
9	阀套	V30G065-070002	210000533505	1	V30G065-070002
10	金属密封环	HLPV75-040007	210000921081	3	HLPV75-040007
11	弹簧座	V30G205-070008	210000301990	1	V30G205-070008
12	弹簧	15.38/1.47*56.5/10	210000782445	1	V32G200-0600001
13	销	φ6*15	210000299784	2	V90N130-0C0002
14	螺堵	M7*0.75	210000292750	14	V30G205-000008
15	滤网	V30G205A-030010	210000418952	1	V30G205A-030010
16	柱塞滑靴部件	V30G205-071000	210000300307	1	V30G205-071000
17	反馈杆	V30G205-070025	210000535459	1	V30G205-070025
18	密封垫片	V30G205-070032	210000464529	1	V30G205-070032
19	调节螺钉	JIS B 1176	210000299109	1	V30G205-070009
20	密封锁紧螺母	M6*1	210000292411	1	05310060230
21	杠杆	V32G300-0600002	210000790111	1	V32G300-0600002
22	滚针保持架组件	φ6*φ9*10	210000352295	1	K6*9*10TN
23	定位销	V30G205-070026	210000393995	1	V30G205-070026
24	O 形圈	φ9.8*2.4	210000294687	1	P-10A
25	弹簧座	V30G205-070021	210000301793	1	V30G205-070021
26	弹簧	17.2/1.8*28.5/3	210000293656	1	V30G205-070020
27	弹簧	11.2/2.8*33.5/6	210000294225	1	V30G205-070019
28	弹簧座	V30G205-070018	210000299052	1	V30G205-070018
29	O 形圈	φ23.7*3.5	110000108198	1	ORP24-F5
30	螺套	V30G205-070017	210000301964	1	V30G205-070017
31	密封锁紧螺母	M8*1	210000295823	2	05310083230
32	调节螺钉	JIS B 1176	210000299153	1	V30G205-070016

3.8 控制部件

订货代码: LRDGE1

LRDGE1 控制 (机械功率 + 电比例排量 + 远程压力)					
序号	零件名称	规格型号	物料编码	所需数量	图号
33	调节螺钉	M8*1	210000418771	1	V30G205A-030009
34	螺套	V30G205A-030008	210000418770	1	V30G205A-030008
35	开口挡圈	φ10*φ7*1.25	210000418244	1	JIS B 2401-4-T1-P7
36	O 形圈	φ6.8*1.9	110000066873	1	ORP7-F5
37	弹簧座	V30G205A-030005	210000418768	2	V30G205A-030005
38	弹簧	11.3/3*25.3/4	210000418468	1	V30G205A-030007
39	弹簧	5.8/1.1*24/10.75	210000559361	1	V30G205A-030006
40	阀芯	V30G205D-030002-A	210000442057	1	V30G205D-030002-A
41	O 形圈	φ11.3*2.2	110000051055	1	OR2201130
42	内六角螺塞	M14*1.5	210000293377	1	ISO 6149-4
43	螺堵	M22*1.5	210000293863	1	V30G205-070029
44	O 形圈	φ19.8*2.4	110000065132	1	ORP20-F5
45	弹簧	10.3/1.2*36.5/8	210000293810	1	V30G205-070023
46	弹簧座	V30G205-070033	210000301799	1	V30G205-070033
47	阀芯	V30G205-070022	210000382548	1	V30G205-070022
48	顶针	V30G205-070028	210000303452	1	V30G205-070028
49	十字外堵头 (套垫片)	M14*1.5	110000047135	1	M14*1.5
50	定位螺钉	JIS B 1176	210000302245	1	V30G205-070027

InLine Hydraulik GmbH 是恒立液压旗下企业，有着近 70 年轴向柱塞泵设计、制造经验，产品以结构坚固、重载、可靠性高、控制方式多而著称。

恒立液压是世界领先的液压元件研发制造企业，成立于 1990 年，总部位于中国常州，在德国、美国、日本、中国分别建有制造基地和研发中心，致力于创造更节能、更高效的液压传动与控制技术解决方案。

更多信息，请访问官方网站：

www.inlinehydraulik.com

www.henglihydraulics.com



Management Service

联系我们，期待与您合作！

恒立(总部)

地址：中国常州武进高新技术开发区龙潜路99号
TEL: 86 400 101 8889
E-mail: hengli@henglihydraulics.com

恒立(美国)

地址：580 Crossroads Parkway, Bolingbrook, Illinois 60440
TEL: +01 630 995 3674
E-mail: sales@hengliamerica.com

恒立(日本)

地址：〒105-0014 東京都港区芝2-3-9 VORT 芝公園 II 3F
TEL: +81 03 6809 1696/03 6809 6515
E-mail: daizheng@henglihydraulics.com

恒立(印尼)

地址：B10, Kawasan Logistik Cakung, PT Alun Indah,
Jl Raya Bekasi KM 23.5, Cakung, Jakarta
TEL: +62 81114020059
E-mail: xitao@henglihydraulics.com

恒立(德国)

地址：Sperenberger Straße 13D-12277, Berlin
TEL: +49 (30) 72088-0
E-mail: info@inlinehydraulik.com

恒立(墨西哥)

地址：Parque Industrial Finsa.Lote 2B1, Santa Catarina, Nuevo Leon, Mexico
TEL: +52 8115915136
E-mail: shirenwei@henglihydraulics.com

恒立(印度)

地址：PAP-B-67/1, Bhamboli-Varale Chakan MIDC Phase2, Pune 410505
TEL: +0091 98456 73856
E-mail: sudhindra.sabnis@henglihydraulics.com

恒立(巴西)

地址：Rua Bom Sucesso, 220 Corporativo 3001 Tatuape CEP 03305-000 São Paulo-SP
TEL: +55 1198383-3104
E-mail: racrosta@henglihydraulics.com



官方网站

茵莱液压对宣传册、产品手册和其他出版物中可能存在的错误不承担任何责任。茵莱液压的产品一直在不断开发创新中，此宣传册中信息不针对特定行业的特殊条件或适用性。带InLine、茵莱、Hengli、恒立的字母商标或中文字商标都归属InLine Hydraulik GmbH及江苏恒立液压股份有限公司所有。未经授权禁止使用以上商标及此宣传册中的内容。